

LEGENDA	
	Punto di stazione materializzato con chiodo misurato
	Punto di dettaglio
	Pozzetto
	Pozzetto
	Caditoia
	Chiusino
	Palo Luce
	Limite stradale
	Recinzione
	Fabbricato
	Riva
	Limite mappale
	Limite ATU 4
	Coni ottici di ripresa fotografica
	FOTO 1



COMUNE DI SALTRIO

ICOMMITTENTI:

Francesca ARBINI

Mirko CADEI

Gianfausto ADRO

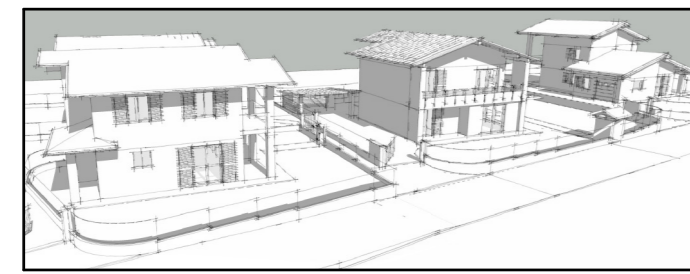

IL PROGETTISTA e

DIRETTORE DEI LAVORI

MASSINISSA Geom Davide

L'IMPRESA ESECUTRICE

STUDIO ASSOCIATO MASSINISSA

dei Geometri Davide MASSINISSA, Paolo FRISON e Gianpaolo TIZIANI

Via Goldoni, 37 - 21100 - Varese Tel. 0332/239091 - Fax 0332/216567 e-mail: studio.massinissa@fastwebnet.it

Contraffatti:

ARBINI Francesca, nata a Varese (VA) il 26/11/1980 c.f.: RBN FNC 80566 L682R
residente a Saltrio (VA), in via Agraria n. 2

CADEI Mirko, nato a Varese (VA) il 10/09/1982 c.f.: CDA MRK 82PIO L682A
residente a Saltrio (VA), in via Agraria n. 2

ADRO Gianfausto, nato a Viggiù (VA) il 15/01/1991 c.f.: DRA GFS 31A15 L876H
residente a Saltrio (VA), in via Elvezia n. 11

Oggetto: Riproduzione vietata senza preventiva autorizzazione

AMBITO DI TRASFORMAZIONE URBANISTICA n. 4
NUOVA COSTRUZIONE DI EDIFICI RESIDENZIALI

Elaborato:
STATO DI FATTO:
RILIEVO FOTOGRAFICO - CONI OTTICI

Tavola:

2.1

Scala:

1:200

Archivio:

1842

Località:

COMUNE DI Saltrio (VA)

INDIRIZZO: Via Cerello s.n.c.

Identificativi catastali:

SEZIONE: - Foglio: 6

MAPPALI: 865 - 1550 Sub.: -

Data:

Aprile 2013

RILIEVO FOTOGRAFICO
STATO DI FATTO - SCALA 1:200