

SEZIONE F-F'
PROGETTO - SCALA 1:100

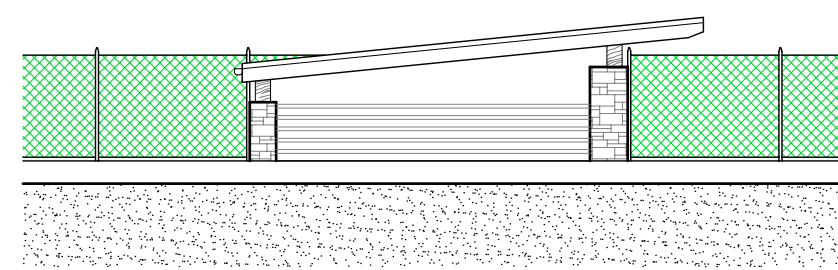

PROSPETTO NORD
PROGETTO - SCALA 1:100

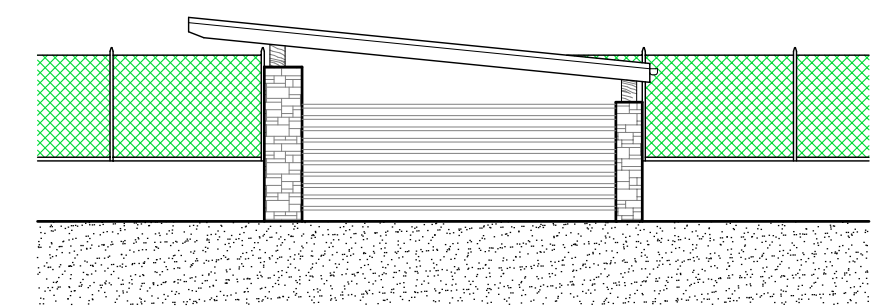

PROSPETTO SUD
PROGETTO - SCALA 1:100

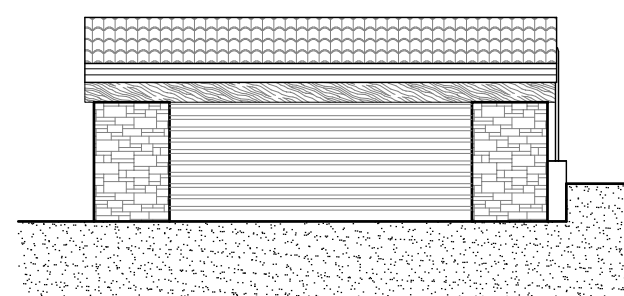

PROSPETTO EST
PROGETTO - SCALA 1:100

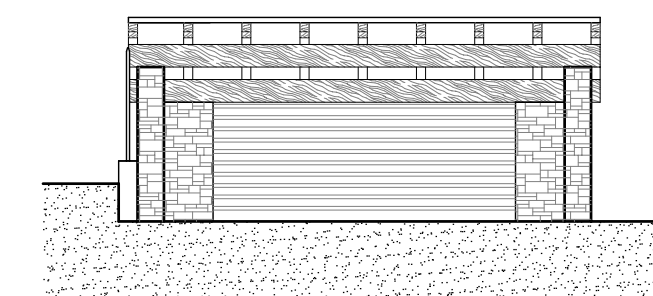

PROSPETTO OVEST
PROGETTO - SCALA 1:100

COMUNE DI SALTRIO

I COMMITTENTI:

Francesca ARBINI _____

Mirko CADEI _____

Gianfausto ADRO _____

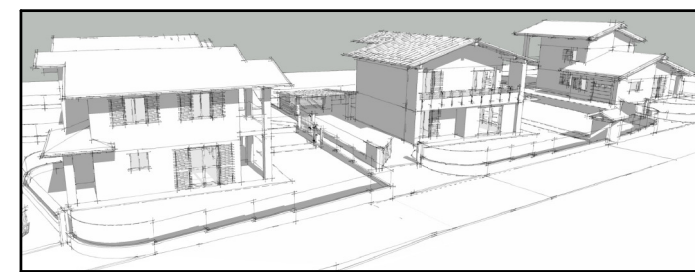

IL PROGETTISTA e

DIRETTORE DEI LAVORI

MASSINISSA Geom. Davide _____

L'IMPRESA ESECUTRICE _____

STUDIO ASSOCIATO MASSINISSA

dei Geometri Davide MASSINISSA, Paolo FRISON e Gianpaolo TIZIANI

Via Goldoni, 37 - 21100 - Varese Tel: 0332/239091 - Fax: 0332/216567 e-mail: studio.massinissa@fastwebnet.it

Committenti:

ARBINI Francesca, nata a Varese (VA) il 26/11/1980
residente a Saltrio (VA), in via Agraria n. 2

c.f.: RBN FNC 80566 L682R

CADEI Mirko, nato a Varese (VA) il 10/09/1982
residente a Saltrio (VA), in via Agraria n. 2

c.f.: CDA MRK 82P10 L682A

ADRO Gianfausto, nato a Viggiù (VA) il 15/01/1931
residente a Saltrio (VA), in via Elvezia n. 11

c.f.: DRA GFS 31A15 L876H

Oggetto:

Riproduzione vietata senza preventiva autorizzazione

AMBITO DI TRASFORMAZIONE URBANISTICA n. 4
NUOVA COSTRUZIONE DI EDIFICI RESIDENZIALI

Elaborato:

LOTTO B - 865/b: PROGETTO POSTO AUTO COPERTO
PIANTA PIANO TERRA, COPERTURA, PROSPETTI E SEZIONE

Tavola:

16/b

Scala:

1:100

Archivio:

1842

Località:

COMUNE DI: Saltrio (VA)
INDIRIZZO: Via Cerello s.n.c.

Identificativi catastali:

SEZIONE: - FOLGIO: 6
MAPPALI: 865 - 1550 SUB.: -

Data:

Aprile 2013

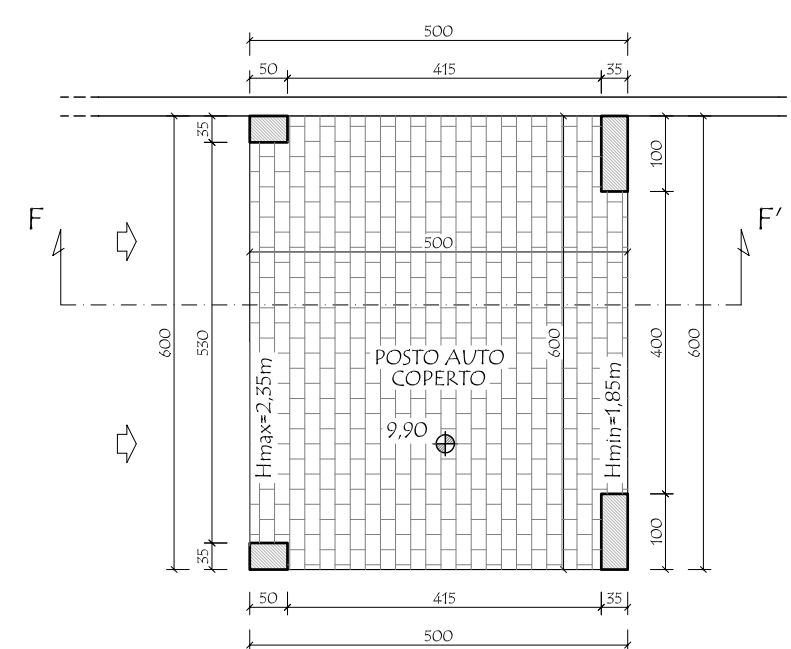

PIANTA PIANO TERRA
PROGETTO - SCALA 1:100

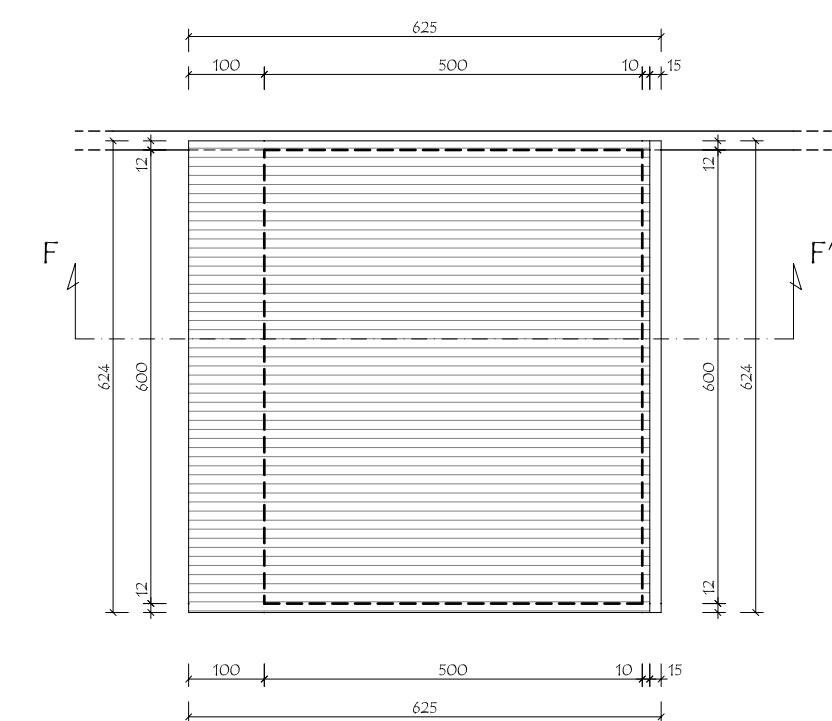
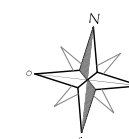

PIANTA COPERTURA
PROGETTO - SCALA 1:100

