

SPAZI DI MANOVRA PER
SEDIE A ROTELLE (Ø 150 cm)



COSTRUZIONE



DEMOLIZIONE

COMUNE DI SALTRIO

IL COMMITTENTI:

Francesca ARBINI

Mirko CADEI

Gianfausto ADRO

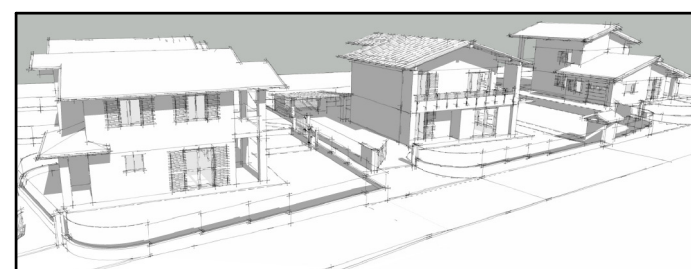

IL PROGETTISTA e

DIRETTORE DEI LAVORI

MASSINISSA Geom. Davide

L'IMPRESA ESECUTRICE

STUDIO ASSOCIATO MASSINISSA

dei Geometri Davide MASSINISSA, Paolo FRISON e Gianpaolo TIZIANI

Via Goldoni, 37 - 21100 - Varese

Tel: 0332/239091 - Fax: 0332/216567

e-mail: studio.massinissa@fastwebnet.it

Committenti:

ARBINI Francesca, nata a Varese (VA) il 26/11/1980
residente a Saltrio (VA), in via Agraria n. 2

c.f.: RBN FNC 80566 L682R

CADEI Mirko, nato a Varese (VA) il 10/09/1982
residente a Saltrio (VA), in via Agraria n. 2

c.f.: CDA MRK 82PIO L682A

ADRO Gianfausto, nato a Viggju' (VA) il 15/01/1951
residente a Saltrio (VA), in via Elvezia n. 11

c.f.: DRA GFS 31A15 L876H

Oggetto:

Riproduzione vietata senza preventiva autorizzazione

AMBITO DI TRASFORMAZIONE URBANISTICA n. 4
NUOVA COSTRUZIONE DI EDIFICI RESIDENZIALI

Elaborato:

LOTTO C - 1550/a: SUPERAMENTO BARRIERE ARCHITETTONICHE
ADATTABILITA' PIANTE PIANO TERRA E PRIMO

Tavola:

13/c

Scala:

1:100

Archivio:

1842

Località:

COMUNE DI: Saltrio (VA)
INDIRIZZO: Via Cerello s.n.c.

Identificativi catastali:

SEZIONE: - FOGGIO: 6
MAPPALI: 865 - 1550 SUB.: -

Data:

Aprile 2013

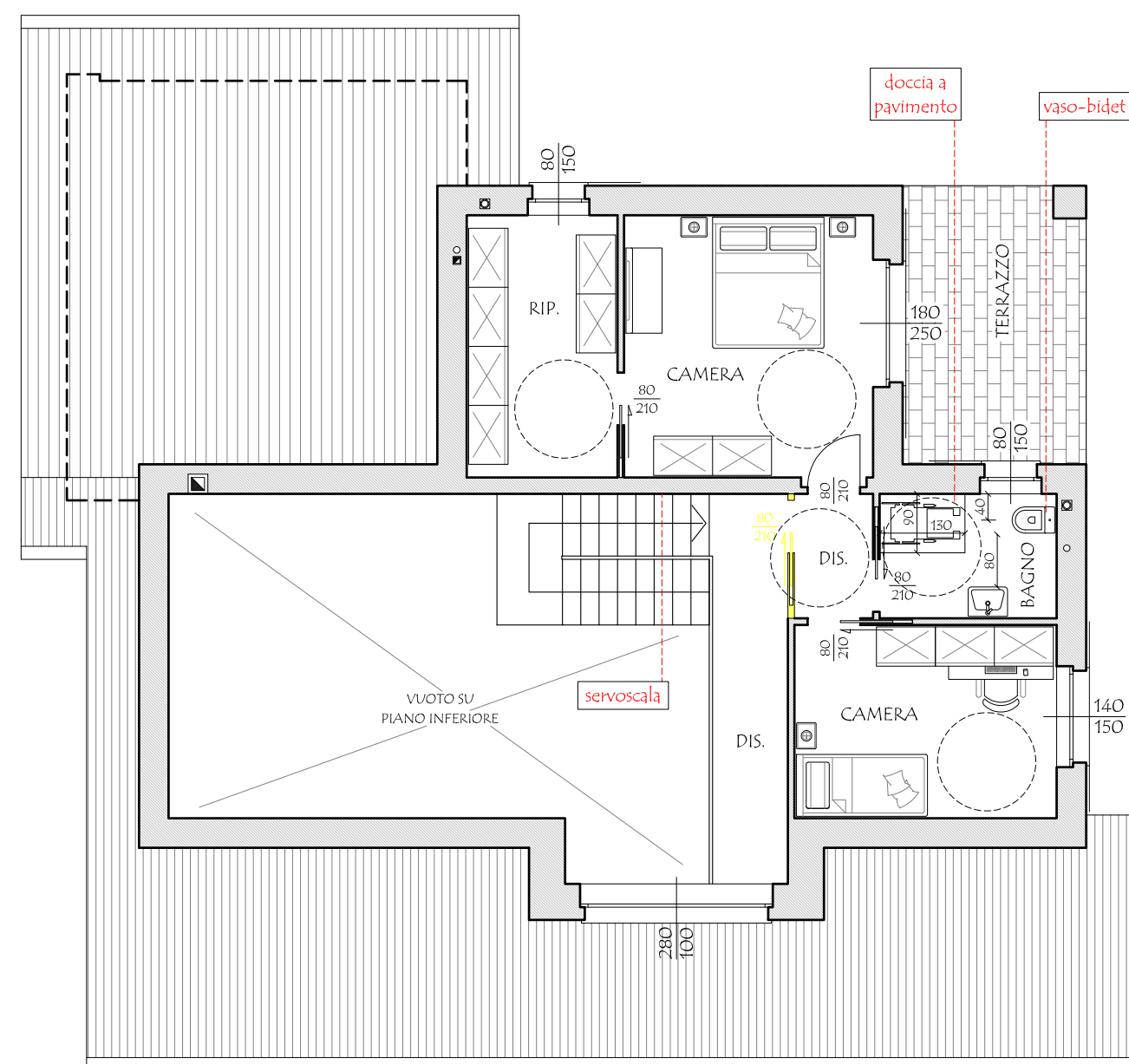

PIANTA PIANO PRIMO
ADATTABILITA' - SCALA 1:100

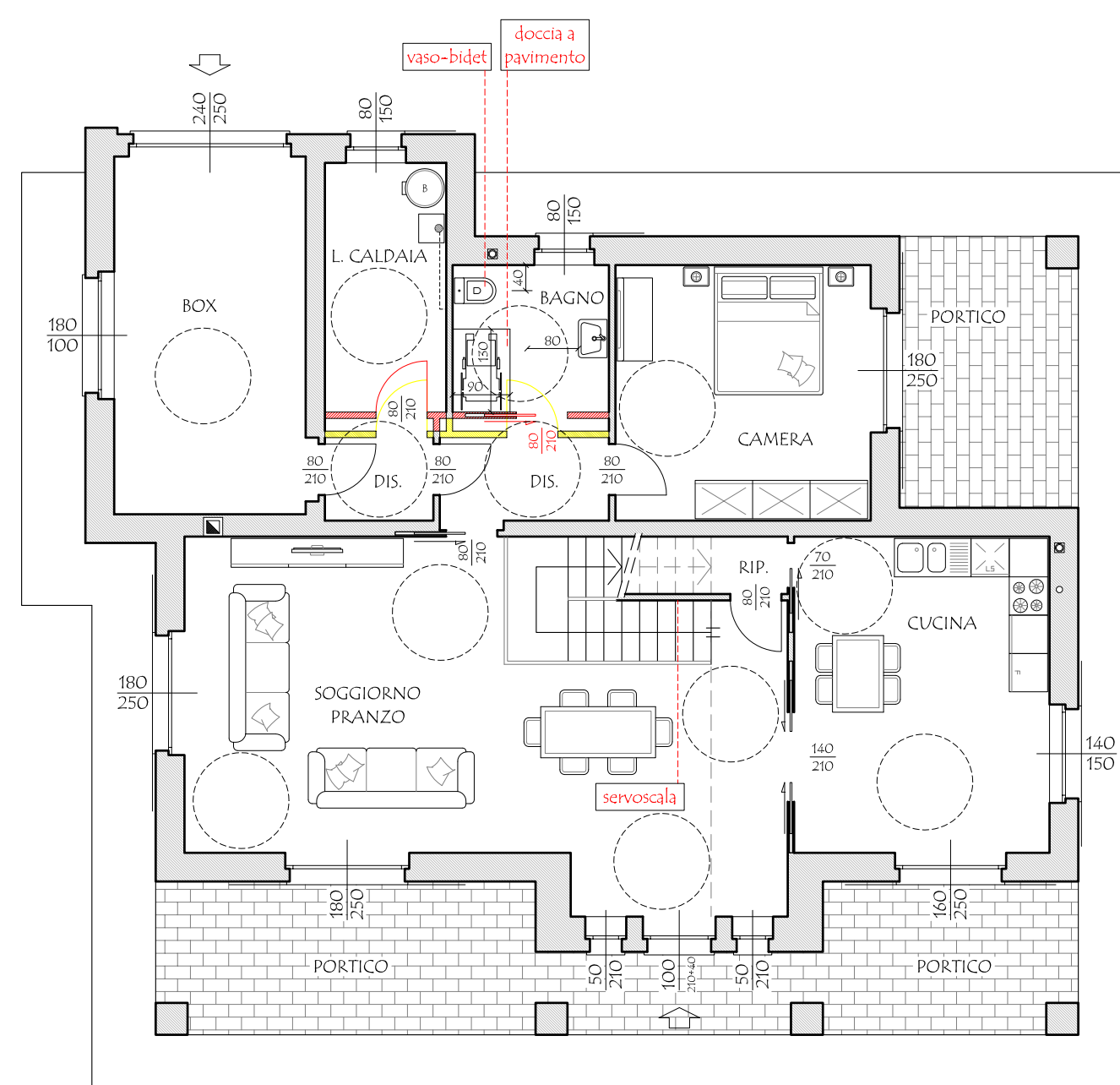

PIANTA PIANO TERRA
ADATTABILITA' - SCALA 1:100