

VERIFICA R.A.I. - Piano Terra			
N.	DESTINAZIONI	SUPERFICIE PAVIMENTATA	SUPERFICIE FINISTRATA R.A.I.
1	SOGG/PRANZO	42,50	8,75
2	CUCINA	19,80	5,65
3	BAGNO	6,57	1,20 > 0,50
4	CAMERA	16,00	2,05
5	LOCALE CALDAIA	7,98	1,20
6	DISIMPEGNO	2,21	-
7	DISIMPEGNO	5,45	-
8	RIPOSTIGLIO	3,91	-
9	BOX	16,60	7,80

LA PORTA BASCULANTE SARA' PROVISTA DI FERITOIE PER GARANTIRE UNA SUPERFICIE LIBERA PARI AD 1/30 DELLA SUPERFICIE DI PAVIMENTO

VERIFICA R.A.I. - Piano Primo			
N.	DESTINAZIONI	SUPERFICIE PAVIMENTATA	SUPERFICIE FINISTRATA R.A.I.
10	DISIMPEGNO	7,14	-
11	DISIMPEGNO	2,28	-
12	CAMERA	11,80	2,10
13	CAMERA	15,20	5,42
14	RIPOSTIGLIO	9,20	1,20
15	BAGNO	5,15	1,20 > 0,50

VERIFICA AREA SOPPALTATA AI SENSI ART. 3.6.2. TITOLO III  
 SUPERFICIE SOGGIORNO/PRANZO = 42,50 mq  
 SUPERFICIE DISIMPEGNO 10 - AGGETTANTE SU SOGGIORNO = 7,14 mq  
 TOTALE SUPERFICIE LOCALE SOPPALTATO = (42,50 mq + 7,14 mq) = 49,64 mq  
 TOTALE SUPERFICIE FINISTRATA SOPPALTATO = 8,75 mq R.A.I. 0,178 > 0,125

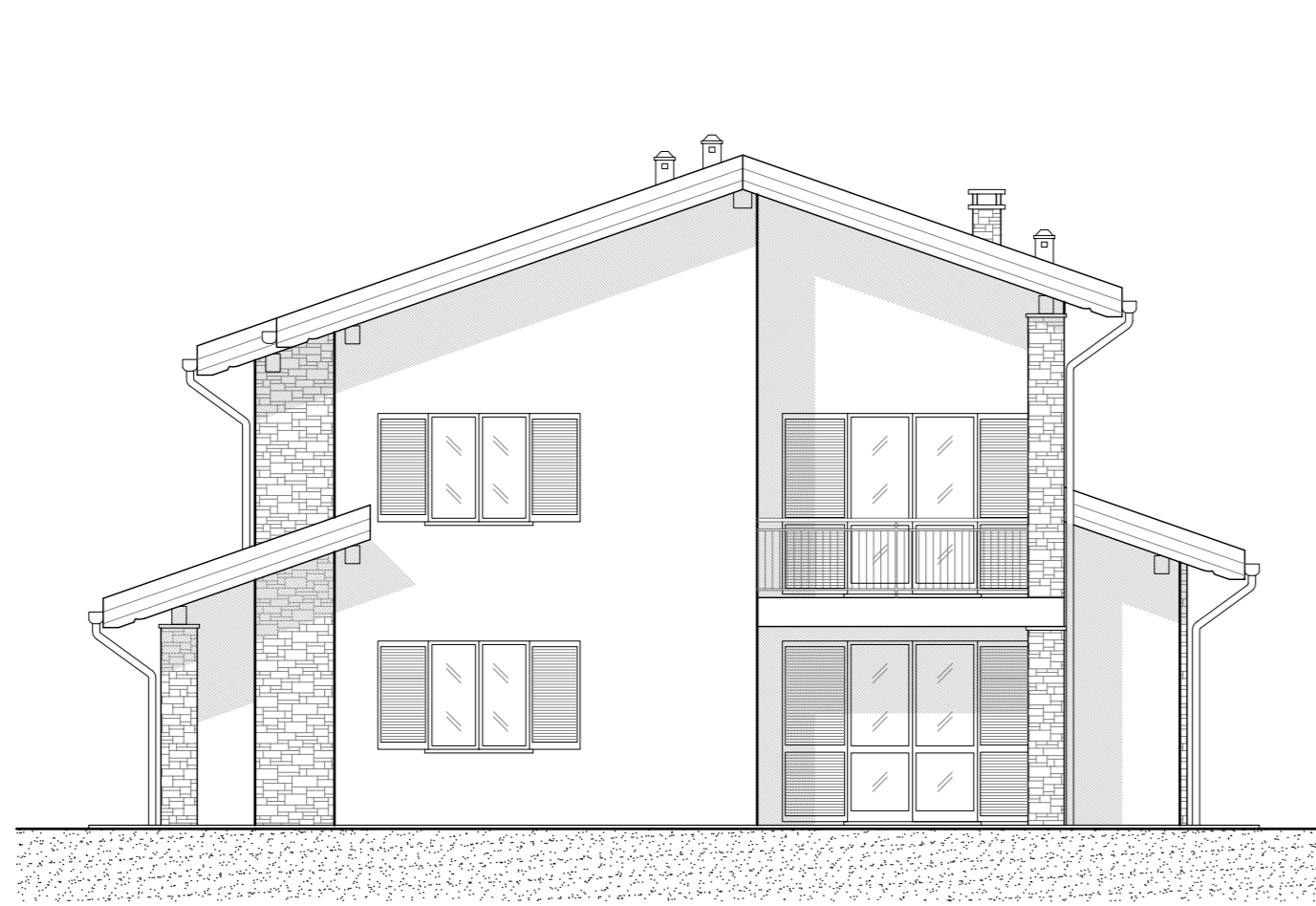

PROSPETTO EST  
 PROGETTO - SCALA 1:100

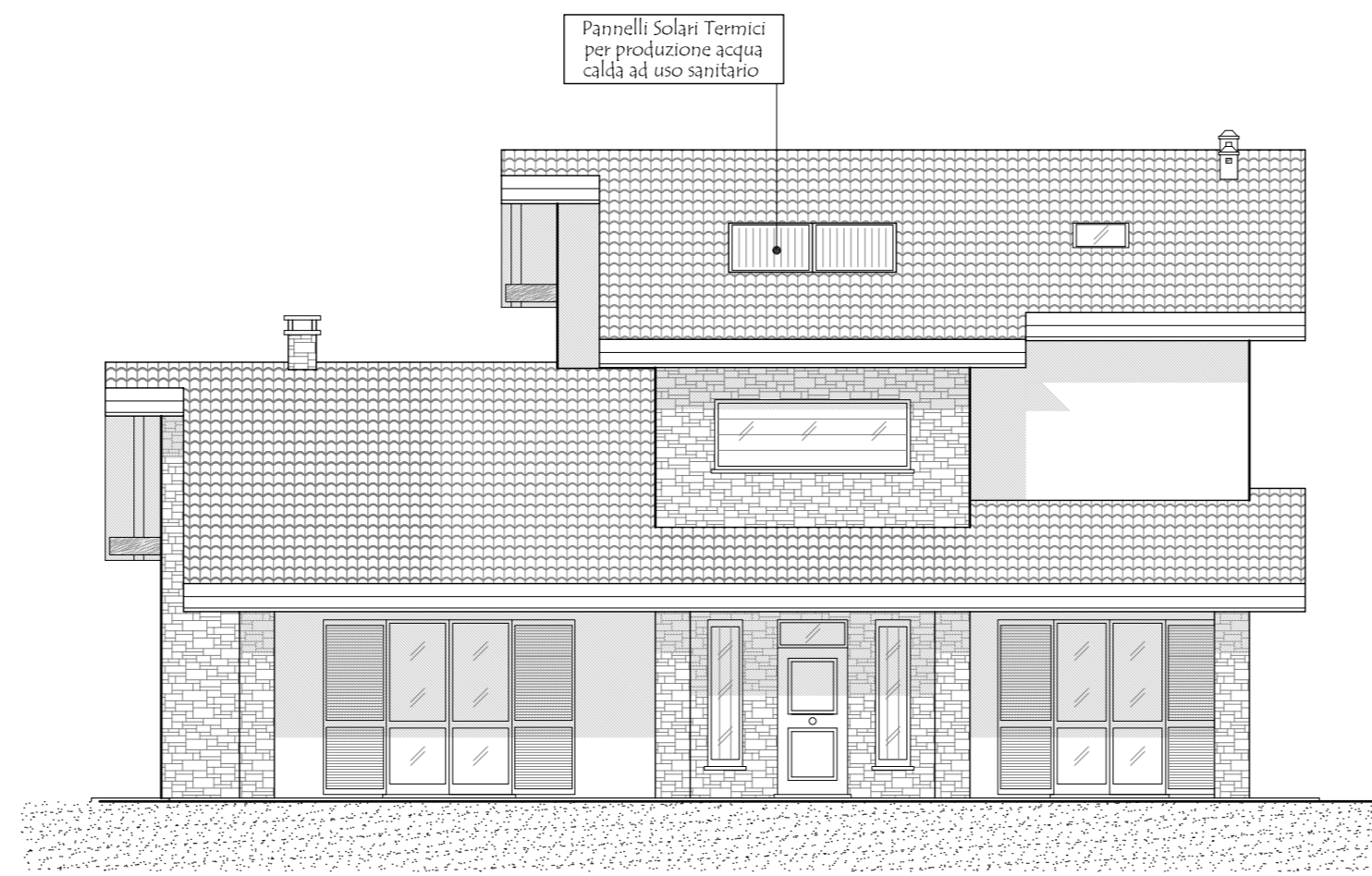

PROSPETTO SUD  
 PROGETTO - SCALA 1:100

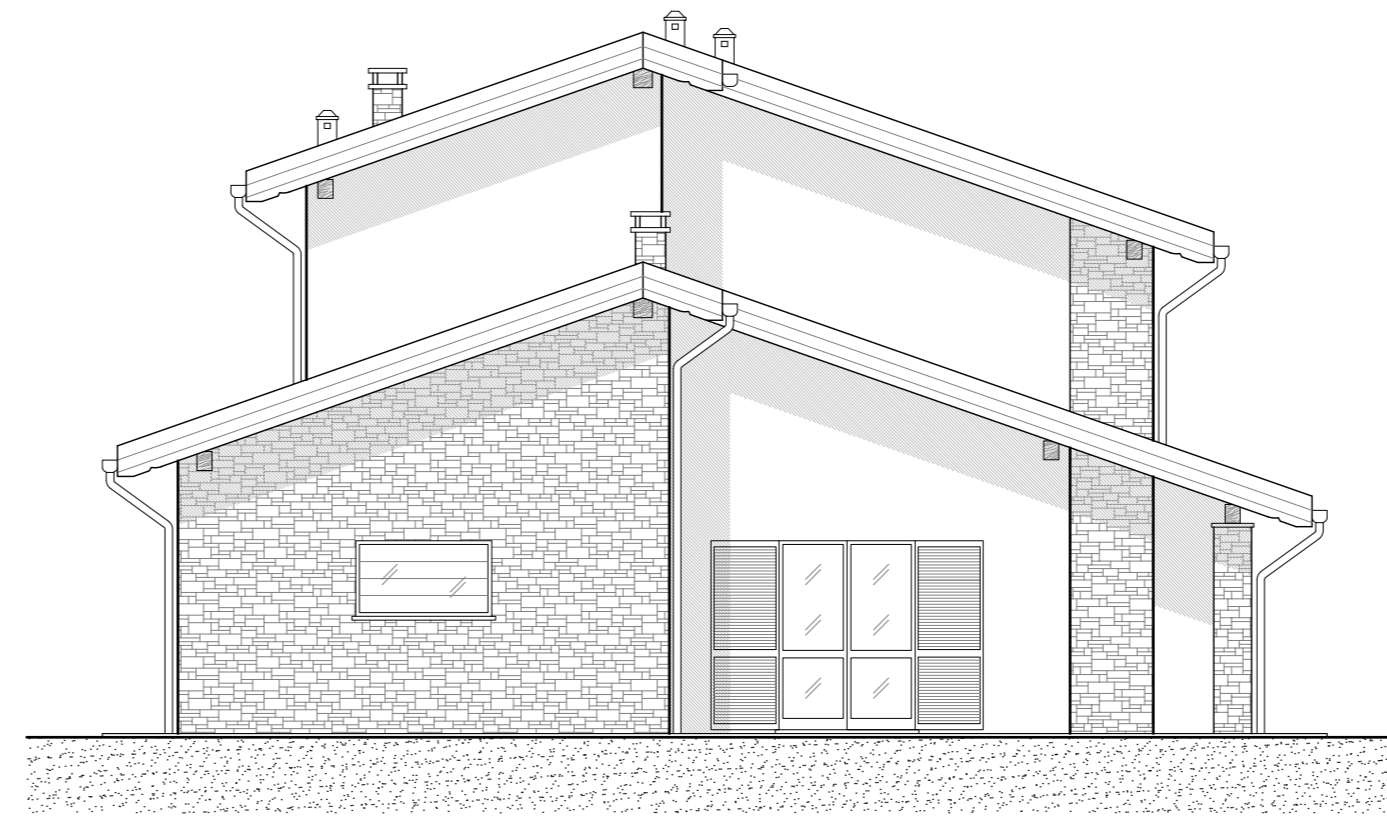

PROSPETTO OVEST  
 PROGETTO - SCALA 1:100

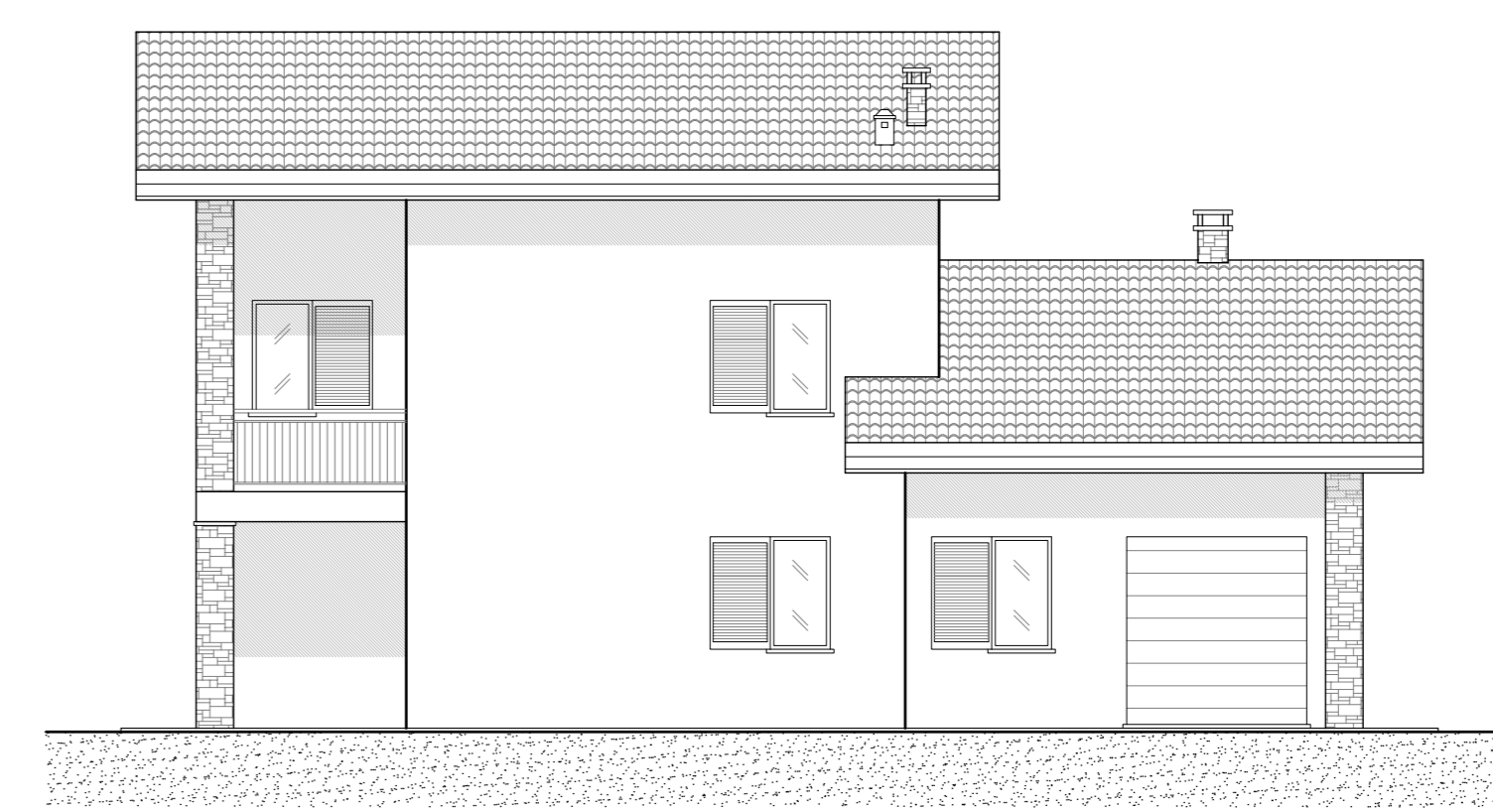

PROSPETTO NORD  
 PROGETTO - SCALA 1:100

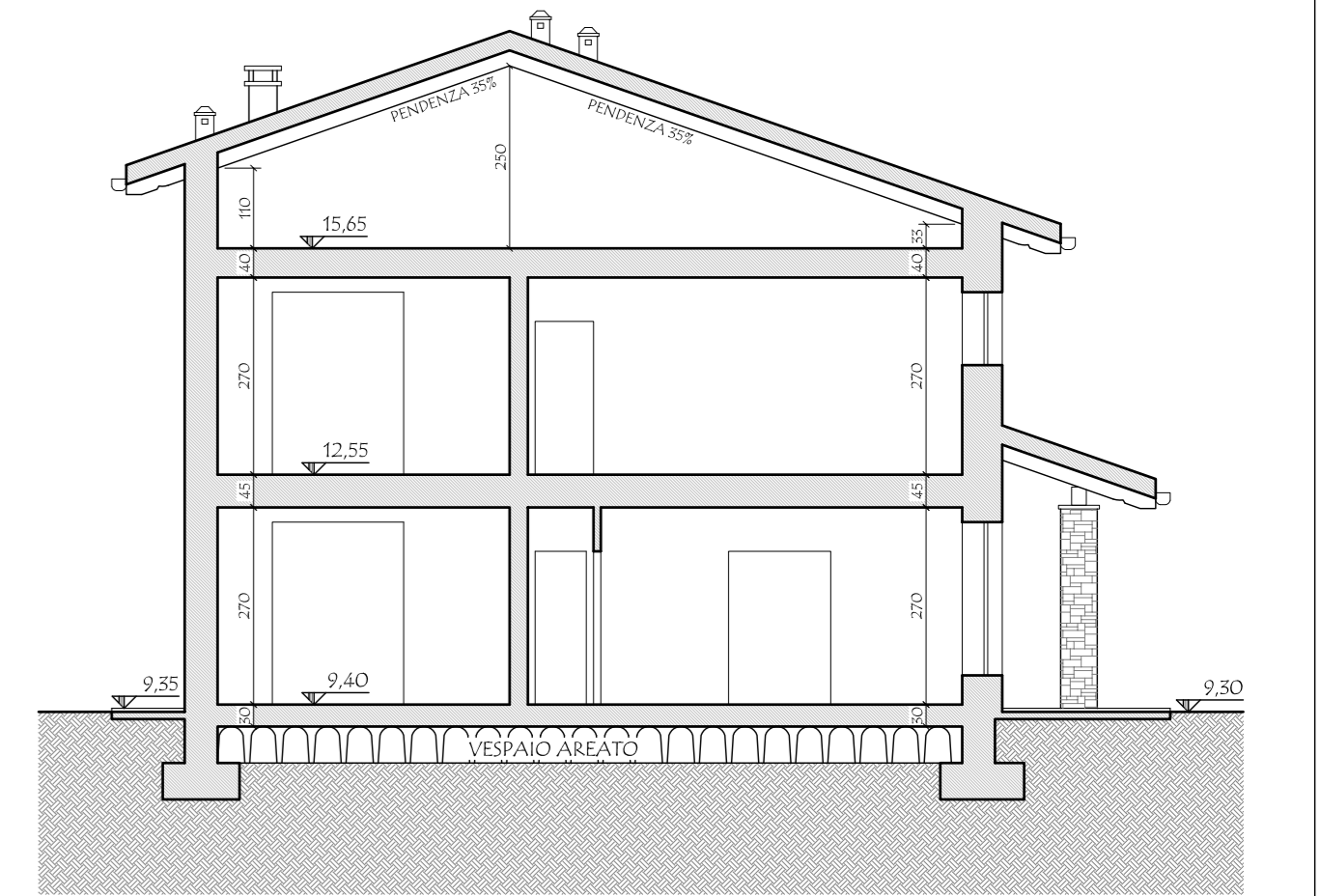

SEZIONE I-I'  
 PROGETTO - SCALA 1:100

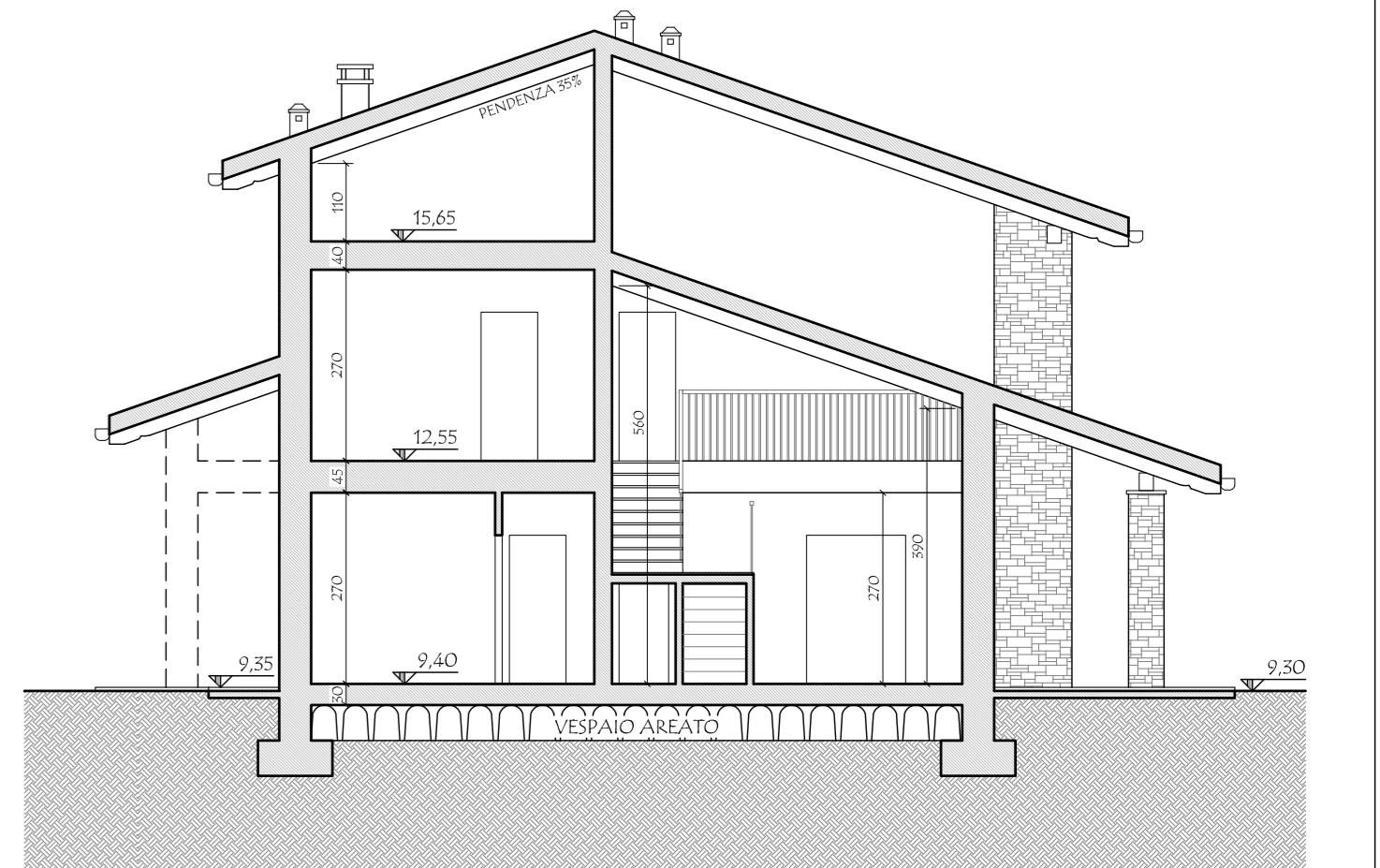

SEZIONE H-H'  
 PROGETTO - SCALA 1:100

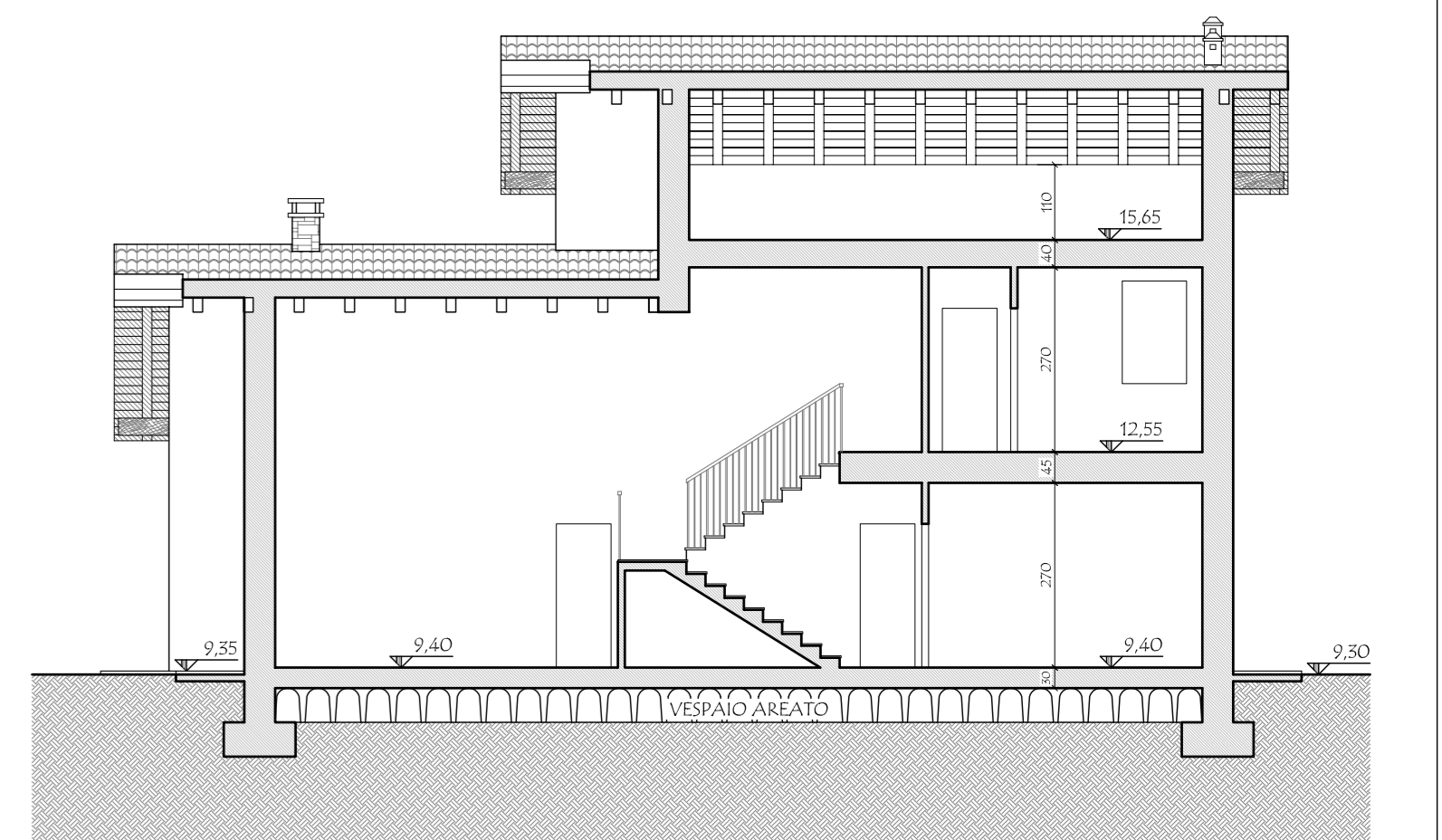

SEZIONE G-G'  
 PROGETTO - SCALA 1:100

## COMUNE DI SALTRIO

### COMMITTENTI

Francesca ARBINI

Miko CADEI

Gianluigi ADRO

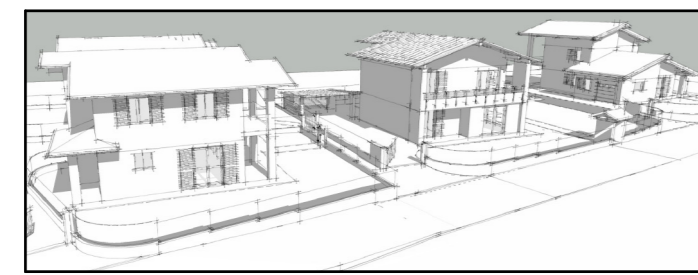

### IL PROGETTISTA

DIRETTORE DEI LAVORI

MASSINISSA Geom. Davide

### L'IMPRESA ESECUTRICE

## STUDIO ASSOCIATO MASSINISSA

dei Geometri Davide MASSINISSA, Paolo FRISON e Gianpaolo TIZIANI  
 Via Goldoni, 37 - 21100 - Varese. Tel. 0332/239091 - Fax 0332/216567 e-mail studio.massinissa@estwebnet.it

### Committenti:

ARBINI Francesca, nata a Varese (VA) il 26/11/1980 c.f.: RBN FNC R0566 L682R  
 residente a Saltrio (VA), in via Agraria n. 2

CADEI Miko, nato a Varese (VA) il 10/09/1982 c.f.: CDA MRK 82PIO L682A  
 residente a Saltrio (VA), in via Agraria n. 2

ADRO Gianluigi, nato a Viggiù (VA) il 15/01/1931 c.f.: DRA GF3 31A15 L876H  
 residente a Saltrio (VA), in via Evezio n. 11

### Oggetto:

Reproduzione vietata senza preventiva autorizzazione  
 AMBITO DI TRASFORMAZIONE URBANISTICA n. 4

NOVA COSTRUZIONE DI EDIFICI RESIDENZIALI

Elaborato:

PROGETTO - LOTTO C - 1550/a; PIANTE PIANO TERRA,

PRIMO, COPERTURA, PROSPETTI, SEZIONI E TABELLE R.A.I.

Archivio: 1842

Località: Saltrio (VA)  
 Comune di: Saltrio (VA)  
 Indirizzo: Via Cerello s.n.c.

Identificativi catastali:  
 Sezione: 6  
 Foglio: 6  
 Mappali: 865-1550 Sub.: -

Data: Aprile 2013

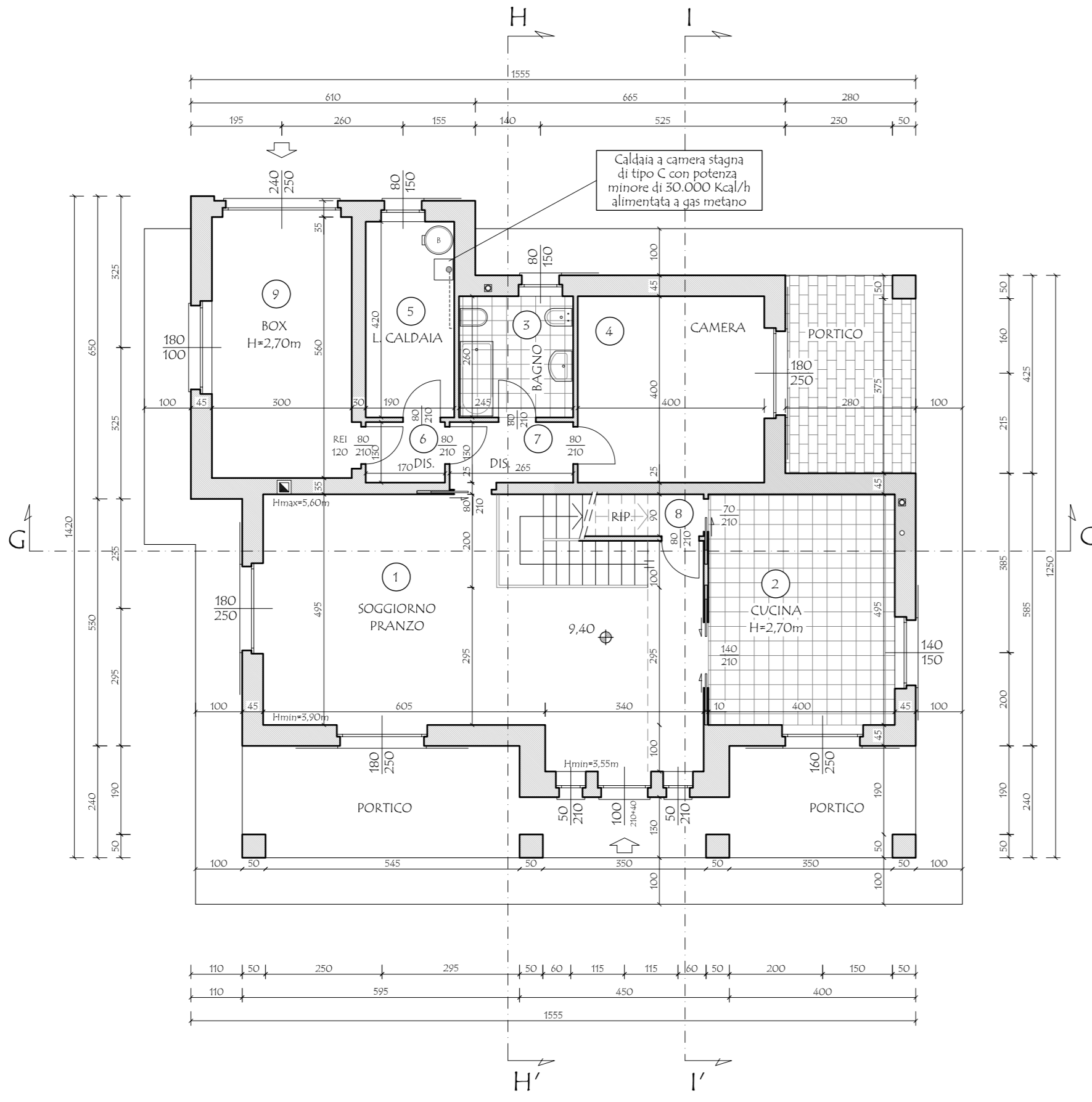

PIANTA PIANO TERRA  
 PROGETTO - SCALA 1:100

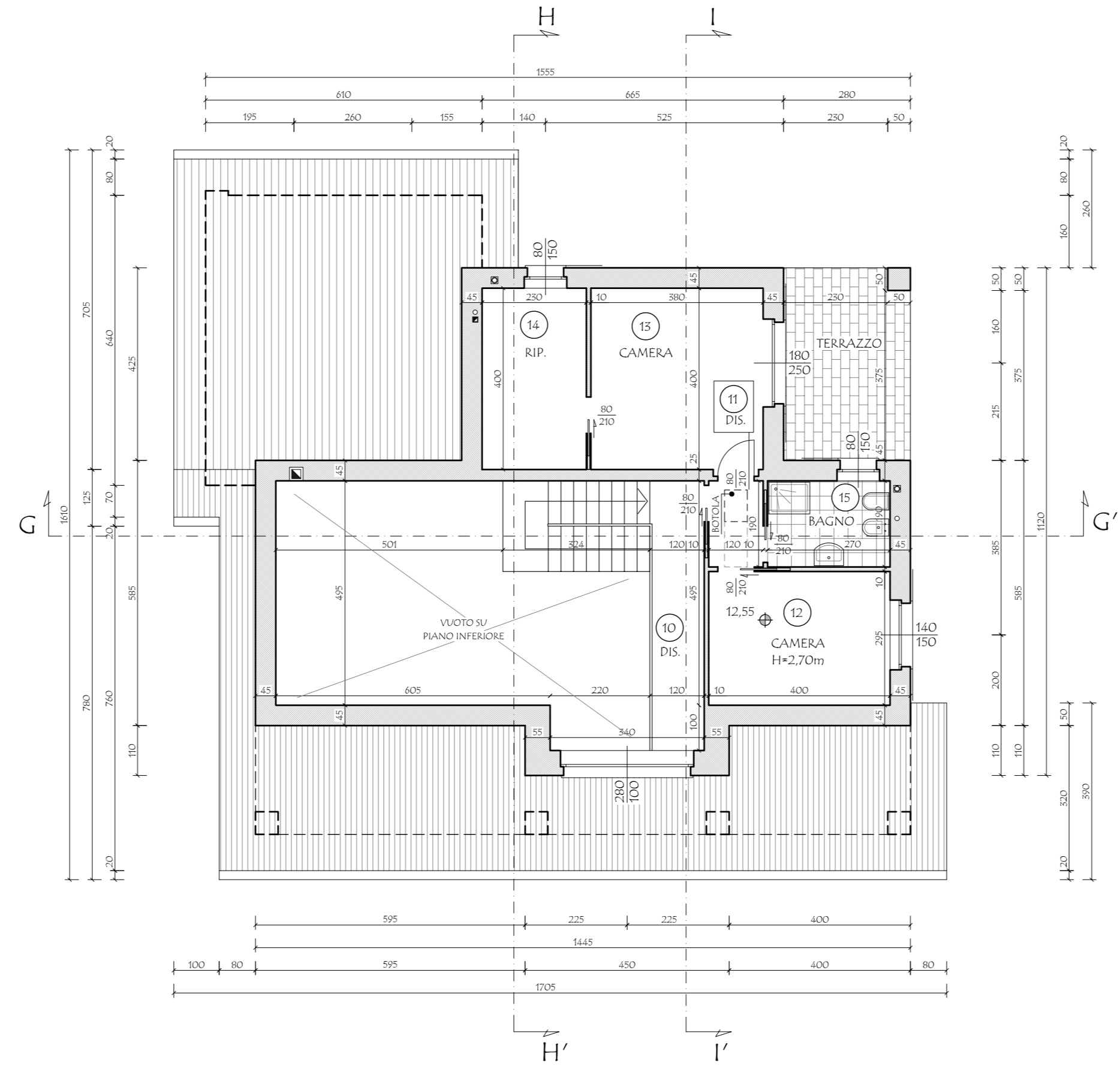

PIANTA PIANO PRIMO  
 PROGETTO - SCALA 1:100

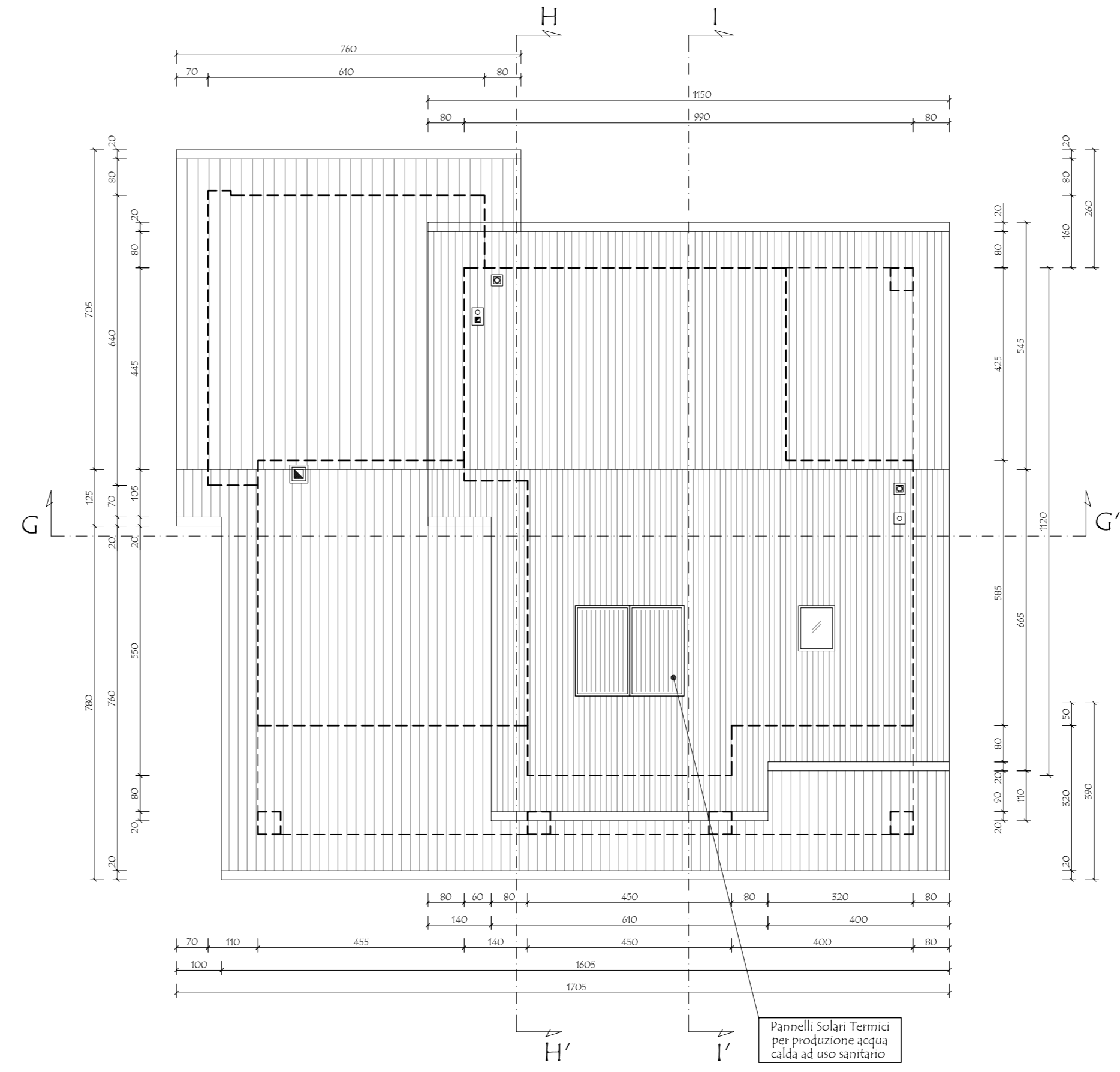

PIANTA PIANO COPERTURA  
 PROGETTO - SCALA 1:100