

SPAZI DI MANOVRA PER SEDIE A ROTELLE
TRA APPARECCHI SANITARI ED
INGOMBRO APERTURA PORTA

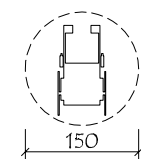

SPAZI DI MANOVRA PER
SEDIE A ROTELLE (Ø 150 cm)

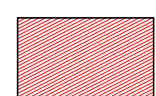

COSTRUZIONE



DEMOLIZIONE

COMUNE DI SALTRIO

I COMMITTENTI:

PIRAS Antonio _____

ADRO Maria Luisa _____

BETTONI Giuseppina _____

ADRO Giuseppe _____

FRANZONI Laura _____

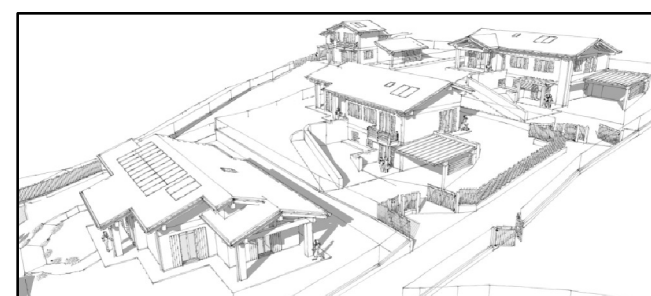

L'IMPRESA ESECUTRICE _____

IL PROGETTISTA

IL DIRETTORE DEI LAVORI

TIZIANI Geom. Gianpaolo _____

MASSINISSA Geom. Davide _____

STUDIO ASSOCIATO MASSINISSA

dei Geometri Davide MASSINISSA, Paolo FRISON e Gianpaolo TIZIANI

Via Goldoni, 37 - 21100 - Varese Tel. 0332/239091 - Fax: 0332/216567 e-mail: studio.massinissa@fastwebnet.it

Committenti:

PIRAS Antonio, nato a Uras (OR) il 13/10/1942 c.f.: PRS NTN 42R13 L496N
residente a Saltrio (VA), in via Elvezia n. 1

ADRO Maria Luisa, nata a Viggju' (VA) il 31/10/1948 c.f.: DRA MLS 48R71 L876N
residente a Saltrio (VA), in via Elvezia n. 1

BETTONI Giuseppina, nata in Svizzera (EE) il 20/01/1943 c.f.: BTT GPP 43A60 Z1331
residente a Riva San Vitale (Svizzera), in via Francini n. 16

ADRO Giuseppe, nato a Viggju' (VA) il 19/03/1952 c.f.: DRA GPP 52C19 L876N
residente a Saltrio (VA), in via Grasso n. 19

FRANZONI Laura, nata a Milano (MI) il 15/11/1957 c.f.: FRN LRA 57555 F205M
residente a Saltrio (VA), in via Grasso n. 19

Oggetto: Riproduzione vietata senza preventiva autorizzazione

AMBITO DI TRASFORMAZIONE URBANISTICA n. 1
NUOVA COSTRUZIONE DI EDIFICI RESIDENZIALI

Elaborato:
LOTTO 1: SUPERAMENTO BARRIERE ARCHITETTONICHE
ADATTABILITA' Pianta Piano Terra e Primo

Tavola:
11 /d

Scala:
1:100

Archivio:
1921

Località:
Comune di: Saltrio (VA)
Indirizzo: Via Grasso - Via Pravello s.n.c.

Identificativi catastali:
Sezione: - Foglio: 4
Mappali: 143 - 2927 - 2928 - 2929 - 2930 - 3869

Data:
Novembre 2014

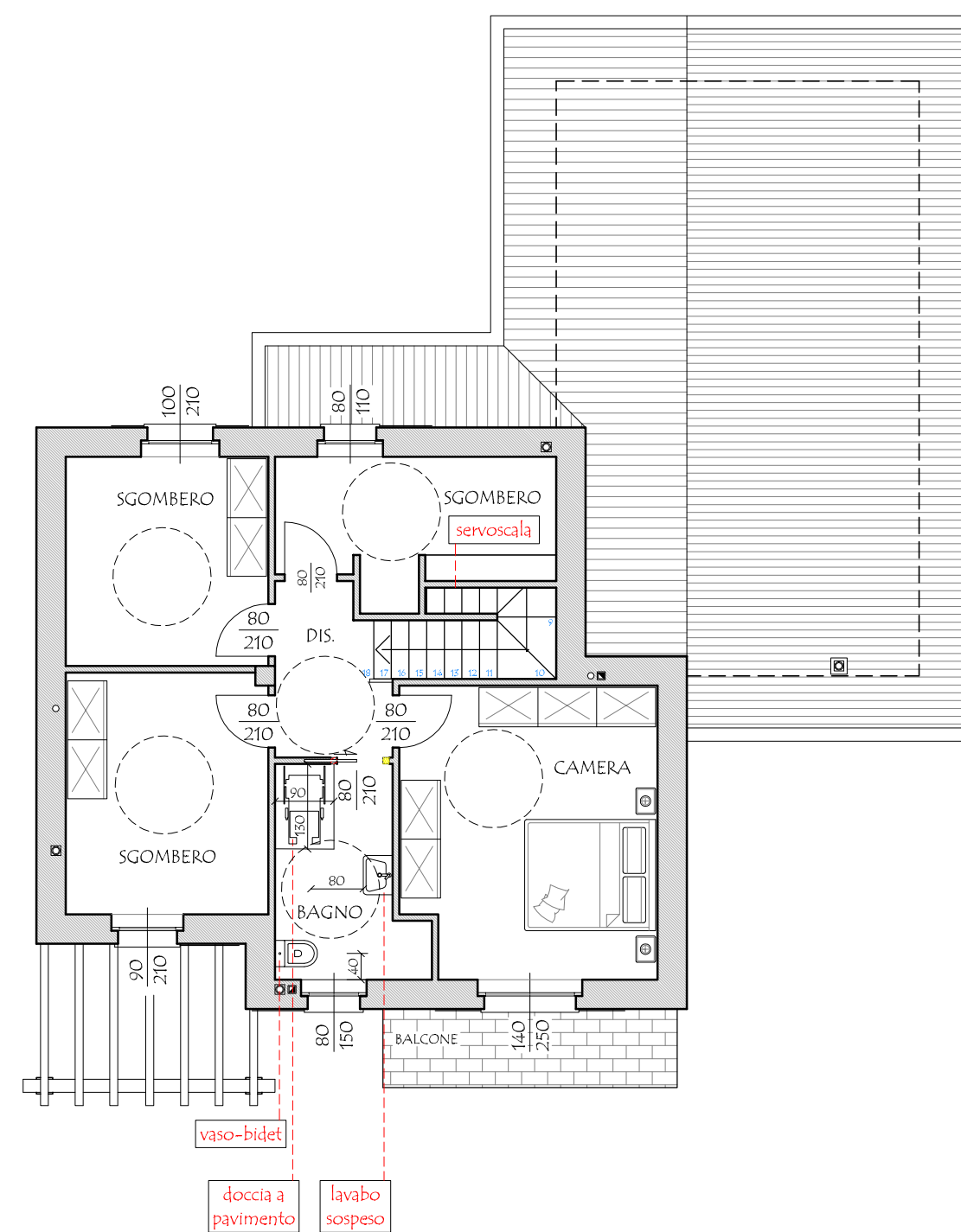

PIANTA PIANO PRIMO
ADATTABILITA' - SCALA 1:100

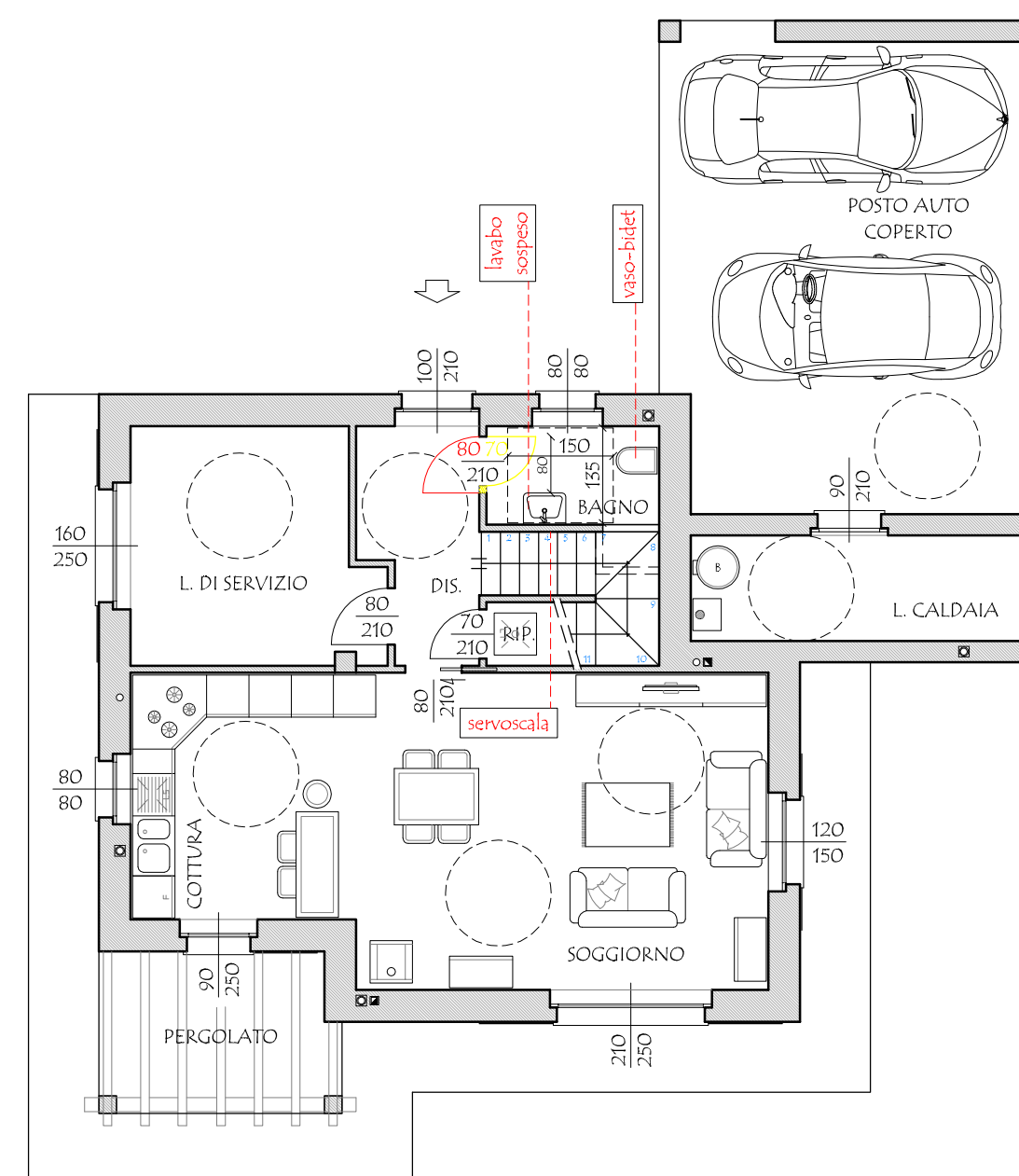
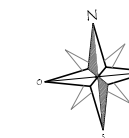

PIANTA PIANO TERRA
ADATTABILITA' - SCALA 1:100

