

COMUNE DI SALTRIO

I COMMITTENTI:

PIRAS Antonio _____

ADRO Maria Luisa _____

BETTONI Giuseppina _____

ADRO Giuseppe _____

FRANZONI Laura _____

IL PROGETTISTA _____

TIZIANI Geom. Gianpaolo _____

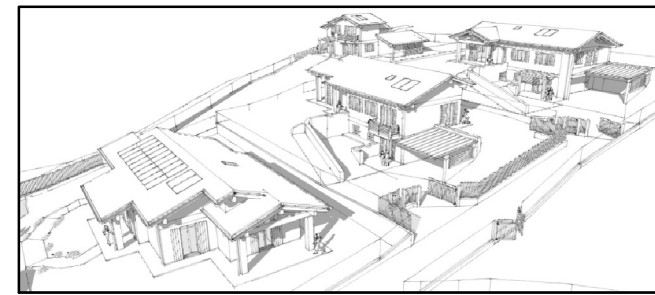

L'IMPRESA ESECUTRICE _____

IL DIRETTORE DEI LAVORI _____

MASSINISSA Geom. Davide _____

STUDIO ASSOCIATO MASSINISSA

dei Geometri Davide MASSINISSA, Paolo FRISON e Gianpaolo TIZIANI

Via Goldoni, 37 - 21100 - Varese Tel: 0332/239091 - Fax: 0332/216567 e-mail: studio.massinissa@fastwebnet.it

Comitenti:

PIRAS Antonio, nato a Uras (OR) il 13/10/1942 residente a Saltrio (VA), in via Elvezia n. 1	c.f.: PRS NTN 42R13 L496N
ADRO Maria Luisa, nata a Viggiu' (VA) il 31/10/1948 residente a Saltrio (VA), in via Elvezia n. 1	c.f.: DRA MLS 48R71 L876N
BETTONI Giuseppina, nata in Svizzera (EE) il 20/01/1943 residente a Riva San Vitale (Svizzera), in via Francini n. 16	c.f.: BTT GPP 43A60 Z1331
ADRO Giuseppe, nato a Viggiu' (VA) il 19/03/1952 residente a Saltrio (VA), in via Grasso n. 19	c.f.: DRA GPP 52C19 L876N
FRANZONI Laura, nata a Milano (MI) il 15/11/1957 residente a Saltrio (VA), in via Grasso n. 19	c.f.: FRN LRA 57S55 F205M

Oggetto:

Riproduzione vietata senza preventiva autorizzazione

AMBITO DI TRASFORMAZIONE URBANISTICA n. 1
NUOVA COSTRUZIONE DI EDIFICI RESIDENZIALI

Elaborato:

LOTTO 2/C: SUPERAMENTO BARRIERE ARCHITETTONICHE
ADATTABILITA' Pianta Piano Terra

Tavola:

11/C

Scala:

1:100

Archivio:

1921

Località:

COMUNE DI: Saltrio (VA)
INDIRIZZO: Via Grasso - Via Pravello s.r.l.c.

Identificativi catastali:

SEZIONE: - FOGGIO: 4
MAPPALI: 143 - 2927 - 2928 - 2929 - 2930 - 3869

Data:

Novembre 2014

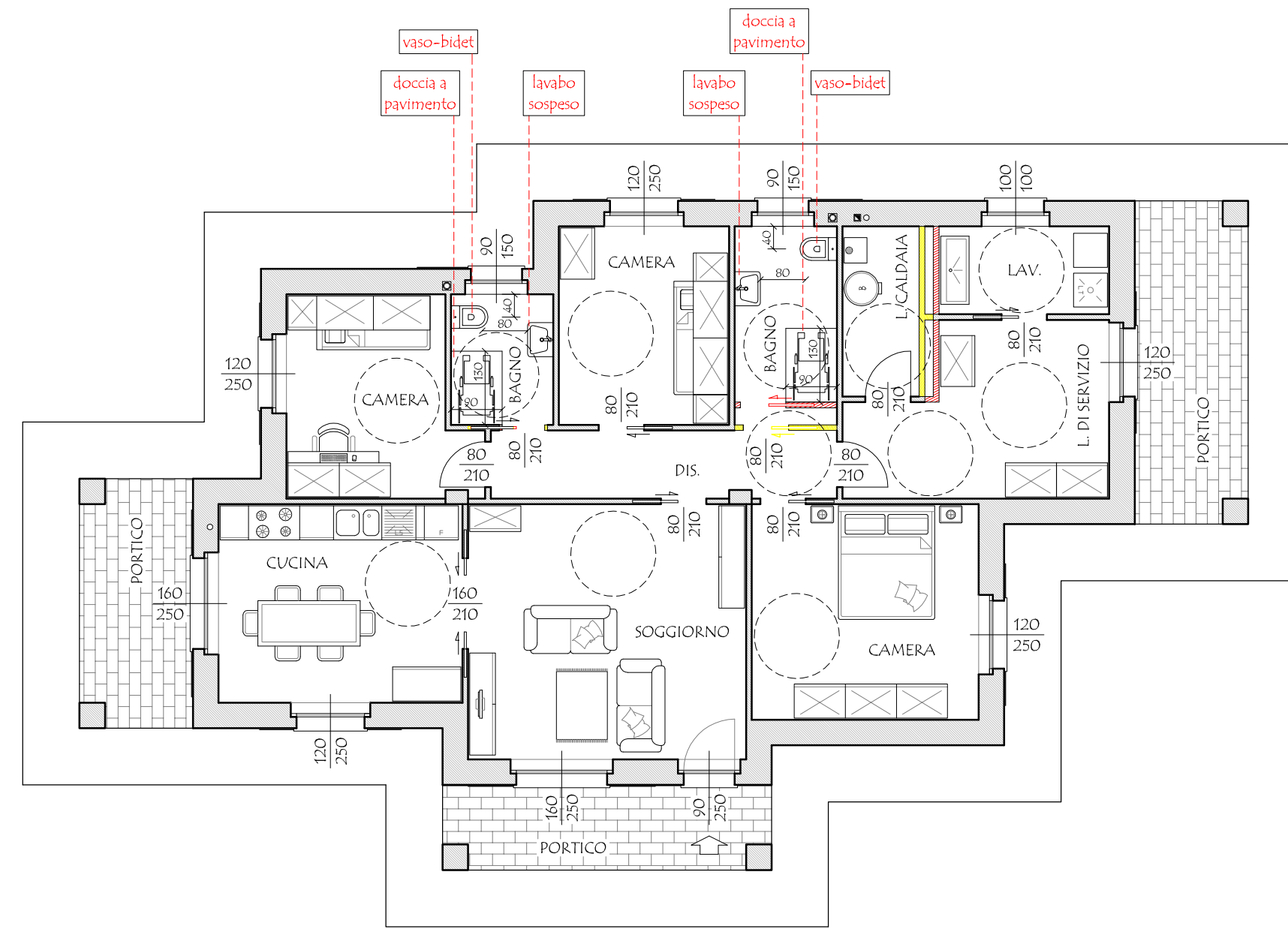

PIANTA PIANO TERRA
ADATTABILITA' - SCALA 1:100

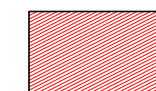
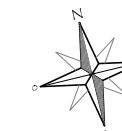

COSTRUZIONE



DEMOLIZIONE

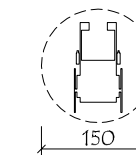

SPAZI DI MANOVRA PER
SEDIE A ROTELLE (Ø 150 cm)