

SPAZI DI MANOVRA PER  
SEDIE A ROTELLE ( Ø 150 cm)

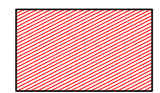

COSTRUZIONE



DEMOLIZIONE

## COMUNE DI SALTRIO

I COMMITTENTI:

PIRAS Antonio \_\_\_\_\_

ADRO Maria Luisa \_\_\_\_\_

BETTONI Giuseppina \_\_\_\_\_

ADRO Giuseppe \_\_\_\_\_

FRANZONI Laura \_\_\_\_\_

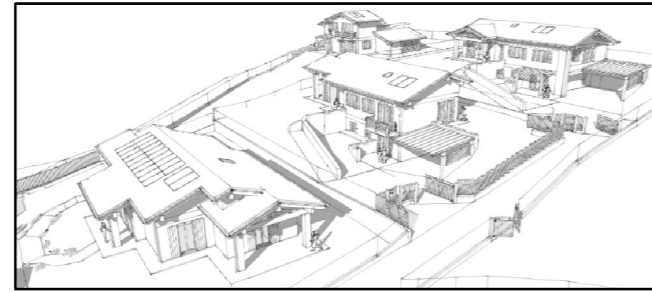

L'IMPRESA ESECUTRICE \_\_\_\_\_

IL PROGETTISTA \_\_\_\_\_

IL DIRETTORE DEI LAVORI \_\_\_\_\_

TIZIANI Geom. Gianpaolo \_\_\_\_\_

MASSINISSA Geom. Davide \_\_\_\_\_

## STUDIO ASSOCIATO MASSINISSA

dei Geometri Davide MASSINISSA, Paolo FRISON e Gianpaolo TIZIANI

Via Galdoni, 37 - 21100 - Varese Tel: 0332/239091 - Fax: 0332/216567 e-mail: studio.massinissa@fastwebnet.it

Committenti:

PIRAS Antonio, nato a Uras (OR) il 15/10/1942 c.f.: PRS NTN 42R13 L496N  
residente a Saltrio (VA), in via Elvezia n. 1

ADRO Maria Luisa, nata a Viggju' (VA) il 31/10/1948 c.f.: DRA MLS 48R71 L876N  
residente a Saltrio (VA), in via Elvezia n. 1

BETTONI Giuseppina, nata in Svizzera (EE) il 20/01/1943 c.f.: BTT GPP 45A60 Z1331  
residente a Riva San Vitale (Svizzera), in via Francini n. 16

ADRO Giuseppe, nato a Viggju' (VA) il 19/03/1952 c.f.: DRA GPP 52C19 L876N  
residente a Saltrio (VA), in via Grasso n. 19

FRANZONI Laura, nata a Milano (MI) il 15/11/1957 c.f.: FRN LRA 57S55 F205M  
residente a Saltrio (VA), in via Grasso n. 19

Oggetto:

Riproduzione vietata senza preventiva autorizzazione

AMBITO DI TRASFORMAZIONE URBANISTICA n. 1  
NUOVA COSTRUZIONE DI EDIFICI RESIDENZIALI

Elaborato:

LOTTO 2/A: SUPERAMENTO BARRIERE ARCHITETTONICHE  
ADATTABILITA' PIANTE PIANO INTERRATO E TERRA

Tavola:

11/a

Scala:

1:100

Archivio:

1921

Località:

COMUNE DI: Saltrio (VA)  
INDIRIZZO: Via Grasso - Via Pravello s.r.l.c.

Identificativi catastali:

SEZIONE: - Foglio: 4  
MAPPALI: 143 - 2927 - 2928 - 2929 - 2930 - 3869

Data:

Novembre 2014

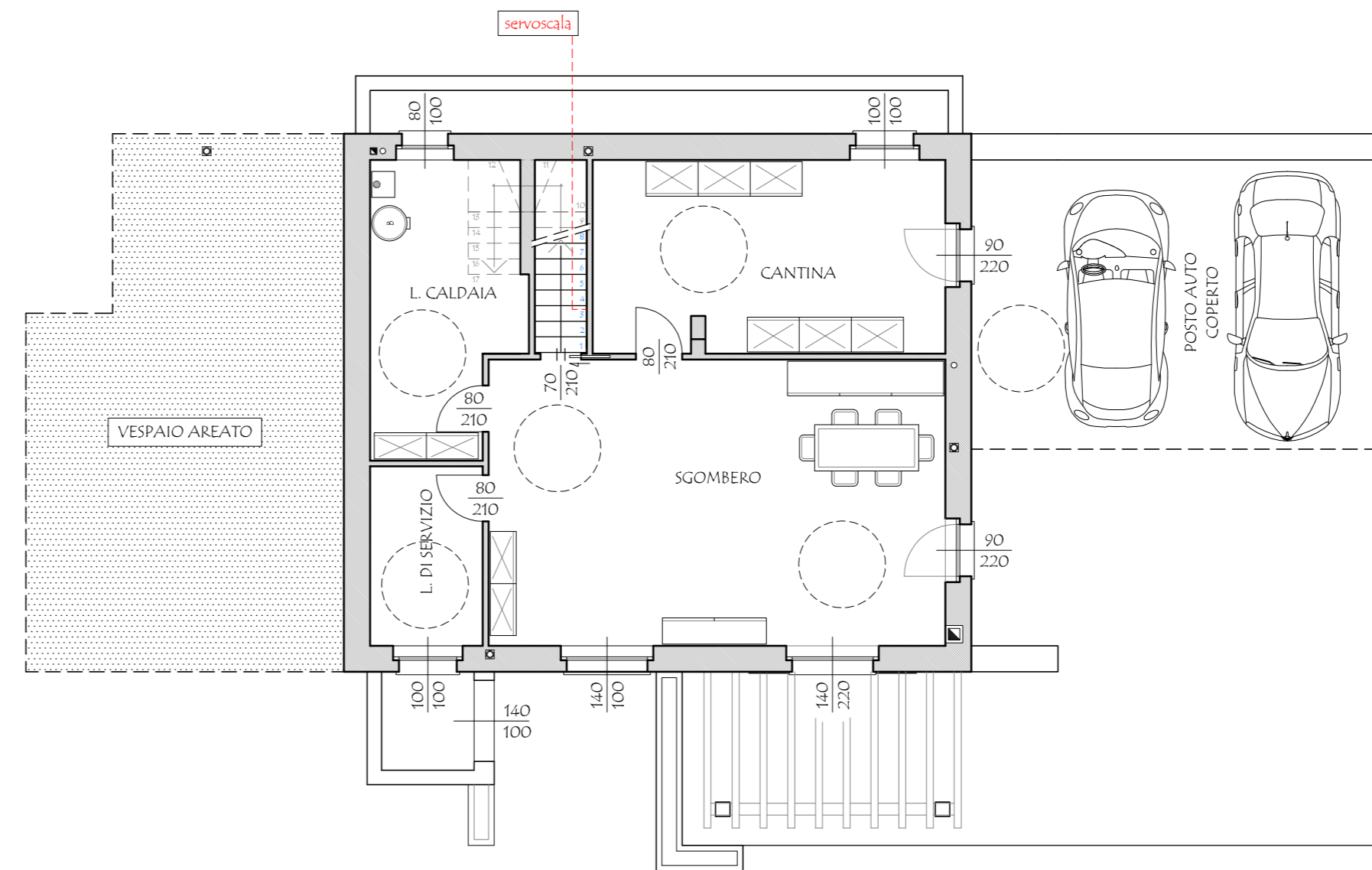

PIANTA PIANO INTERRATO  
ADATTABILITA' - SCALA 1:100

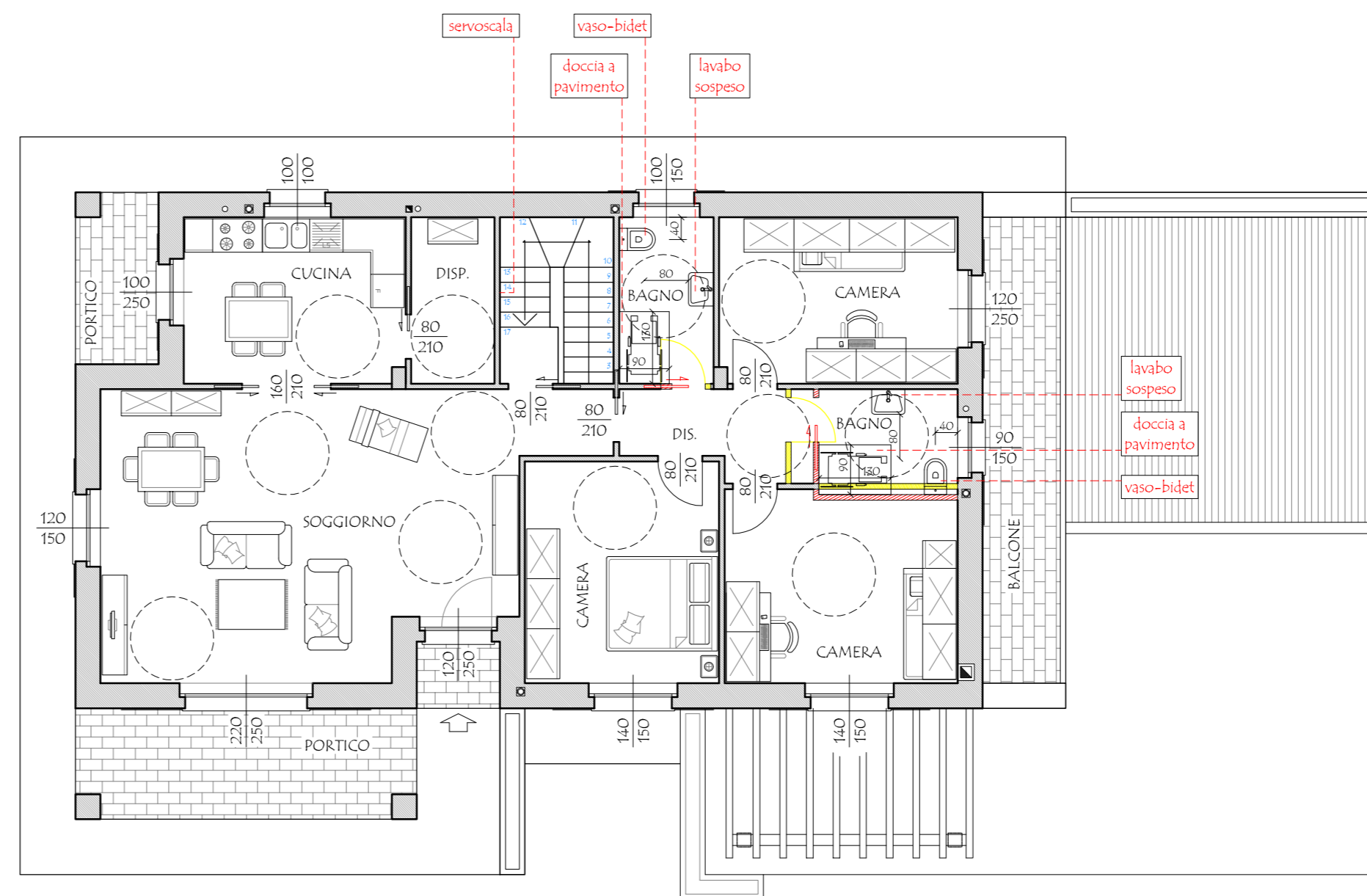
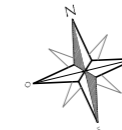

PIANTA PIANO TERRA  
ADATTABILITA' - SCALA 1:100

