

## COMUNE DI SALTRIO

I COMMITTENTI:

PARIS Cinzia \_\_\_\_\_

LENZO Maria \_\_\_\_\_

LENZO Silvio Calogero \_\_\_\_\_

LANZA S.R.L. \_\_\_\_\_

IL PROGETTISTA

MASSINISSA Geom. Davide \_\_\_\_\_

## STUDIO ASSOCIATO MASSINISSA

dei Geometri Davide MASSINISSA, Paolo FRISON e Gianpaolo TIZIANI

Via Goldoni, 37 - 21100 - Varese Tel. 0332/239091 - Fax. 0332/216567 e-mail: studio.massinissa@fastwebnet.it

Committenti:

PARIS Cinzia, nata a Viadana (BG) il 22/07/1964 c.f.: PRS CNZ 64162 1827G  
domiciliata a Bolaschio (VA) via Machiavelli n. 22

LENZO Maria, nata a Sant'Angelo di Brolo (ME) il 09/07/1957 c.f.: LNZ MRA 57L49 I285H  
domiciliata a Saltrio (VA), in via Clivio n. 18

LENZO Silvio Calogero, nato a Sant'Angelo di Brolo (ME) il 05/03/1955 c.f.: LNZ SVC 55C05 I283E  
domiciliato a Saltrio (VA), in via Clivio n. 18

LANZA S.R.L. p.iva: 05218520124  
con sede a Viggiù (VA), in via Roma n. 33

Oggetto:

Riproduzione vietata senza preventiva autorizzazione

AMBITO DI TRASFORMAZIONE URBANISTICA n. 2  
NUOVA COSTRUZIONE DI EDIFICI RESIDENZIALI

Elaborato:

LOTTE L - N - O : PARTICOLARI COSTRUTTIVI  
PARTICOLARE PROSPETTO E SEZIONE

Tavola:

19

Scala:

1:20

Archivio:

1501

Località:

COMUNE DI Saltrio (VA)

INDIRIZZO : Via Clivio - Via Bellini s.n.c.

Identificativi catastali:

SEZIONE : " " FOLGIO : 6  
MAPPALI : 3354 - 3360 - 3369 - 3374 - 3708 - 3711  
3385 - 3709 - 3707 - 3710 - 3705 - 3703  
3371 - 3702 - 3700 - 3698 - 3696 - 3695  
3697 - 3699 - 3701 - 3704 - 3706

Data:

Marzo 2015

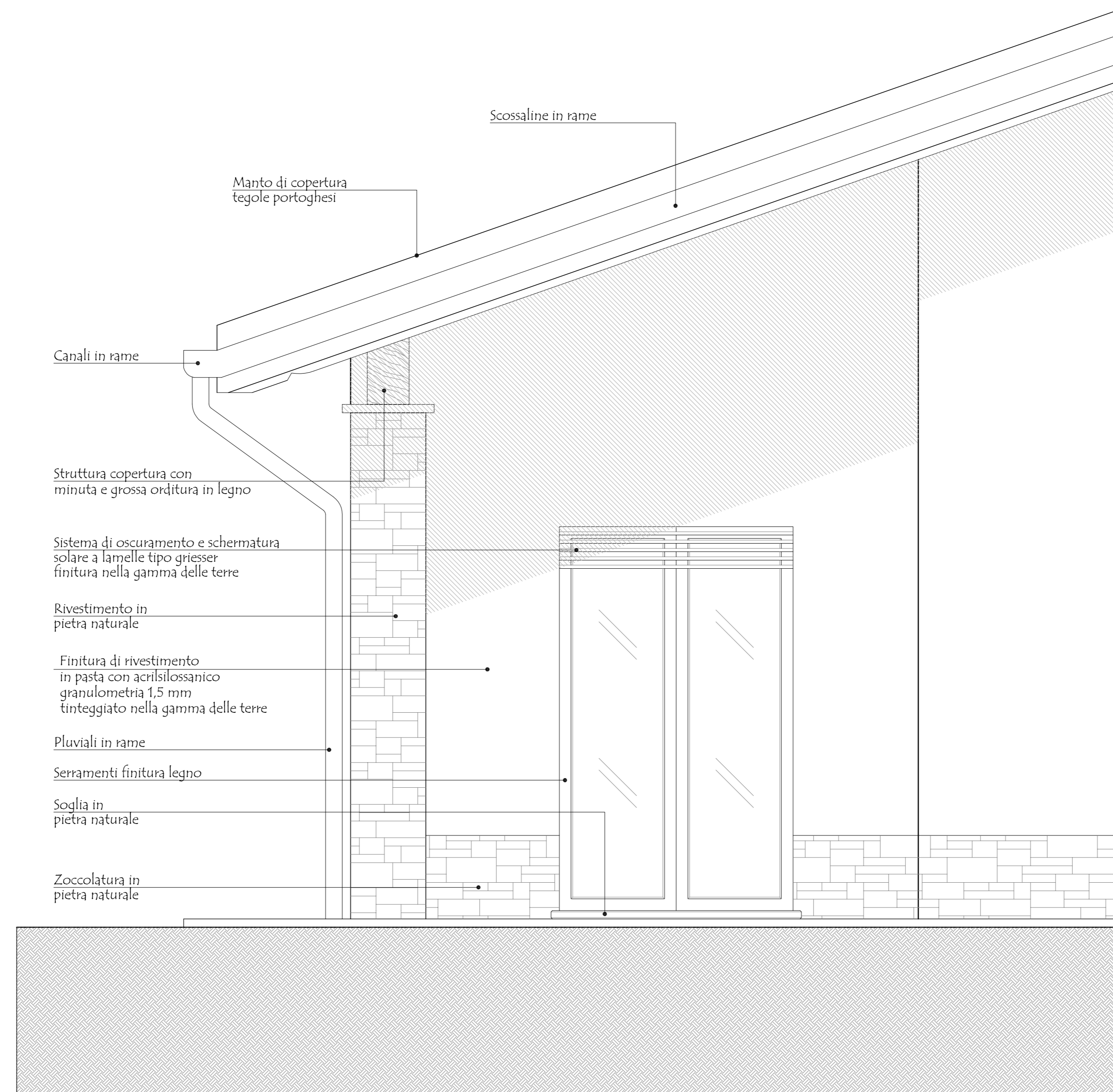

## PARTICOLARE PROSPETTO

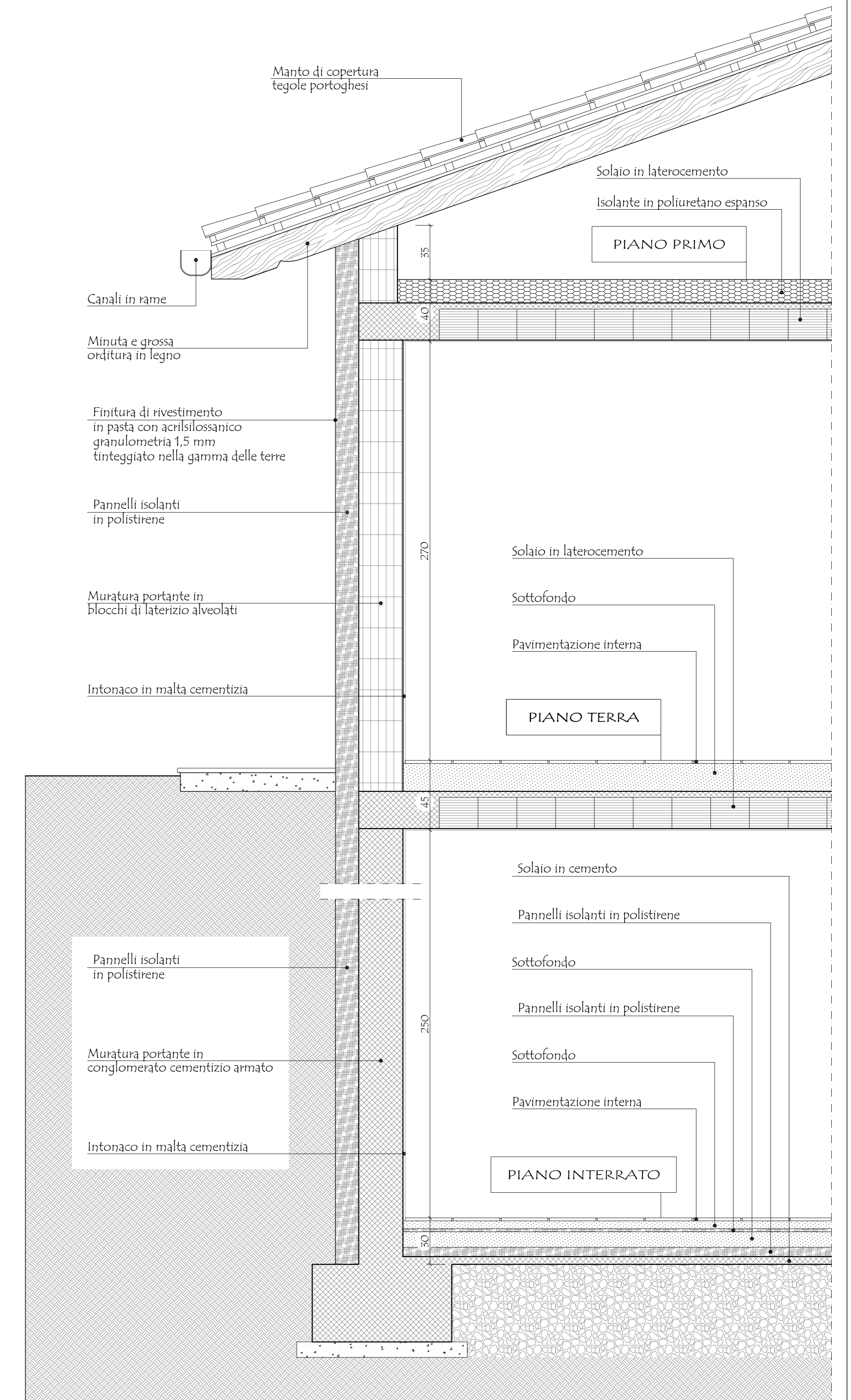

## PARTICOLARE SEZIONE