

COMUNE DI SALTRIO

I COMMITTENTI:

PARIS Cinzia _____

LENZO Maria _____

LENZO Silvio Calogero _____

LANZA S.R.L. _____

IL PROGETTISTA

MASSINISSA Geom. Davide _____

STUDIO ASSOCIATO MASSINISSA

dei Geometri Davide MASSINISSA, Paolo FRISON e Gianpaolo TIZIANI

Via Goldoni, 37 - 21100 - Varese Tel. 0332/239091 - Fax 0332/216567 e-mail: studio.massinissa@fastwebnet.it

Committenti:

PARIS Cinzia, nata a Viadanica (BG) il 22/07/1964 c.f.: PRS CNZ 64162 1827G
domiciliata a Bisuschio (VA) via Machiavelli n. 22

LENZO Maria, nata a Sant'Angelo di Brolo (ME) il 09/07/1957 c.f.: LNZ MRA 57L49 I283H
domiciliata a Saltrio (VA), in via Clivio n. 18

LENZO Silvio Calogero, nato a Sant'Angelo di Brolo (ME) il 05/03/1955 c.f.: LNZ SVC 55C05 I283E
domiciliato a Saltrio (VA), in via Clivio n. 18

LANZA S.R.L. p.iva: 05218520124
con sede a Viggliù (VA), in via Roma n. 33

Oggetto:

Riproduzione vietata senza preventiva autorizzazione

AMBITO DI TRASFORMAZIONE URBANISTICA n. 2
NUOVA COSTRUZIONE DI EDIFICI RESIDENZIALI

Elaborato:

LOTTI G - H - I : PARTICOLARI COSTRUTTIVI
PARTICOLARE PROSPETTO E SEZIONE

Tabella:

18

Scala:

1:20

Archivio:

1501

Località:

Comune di Saltrio (VA)

Indirizzo: Via Clivio - Via Bellini s.n.c.

Identificativi catastali:

SEZIONE: FOGGIO: 6
MAPPALI: 3354-3360-3369-3374-3708-3711
3385-3709-3707-3710-3705-3703
3371-3702-3700-3698-3696-3695
3697-3699-3701-3704-3706

Data:

Marzo 2015

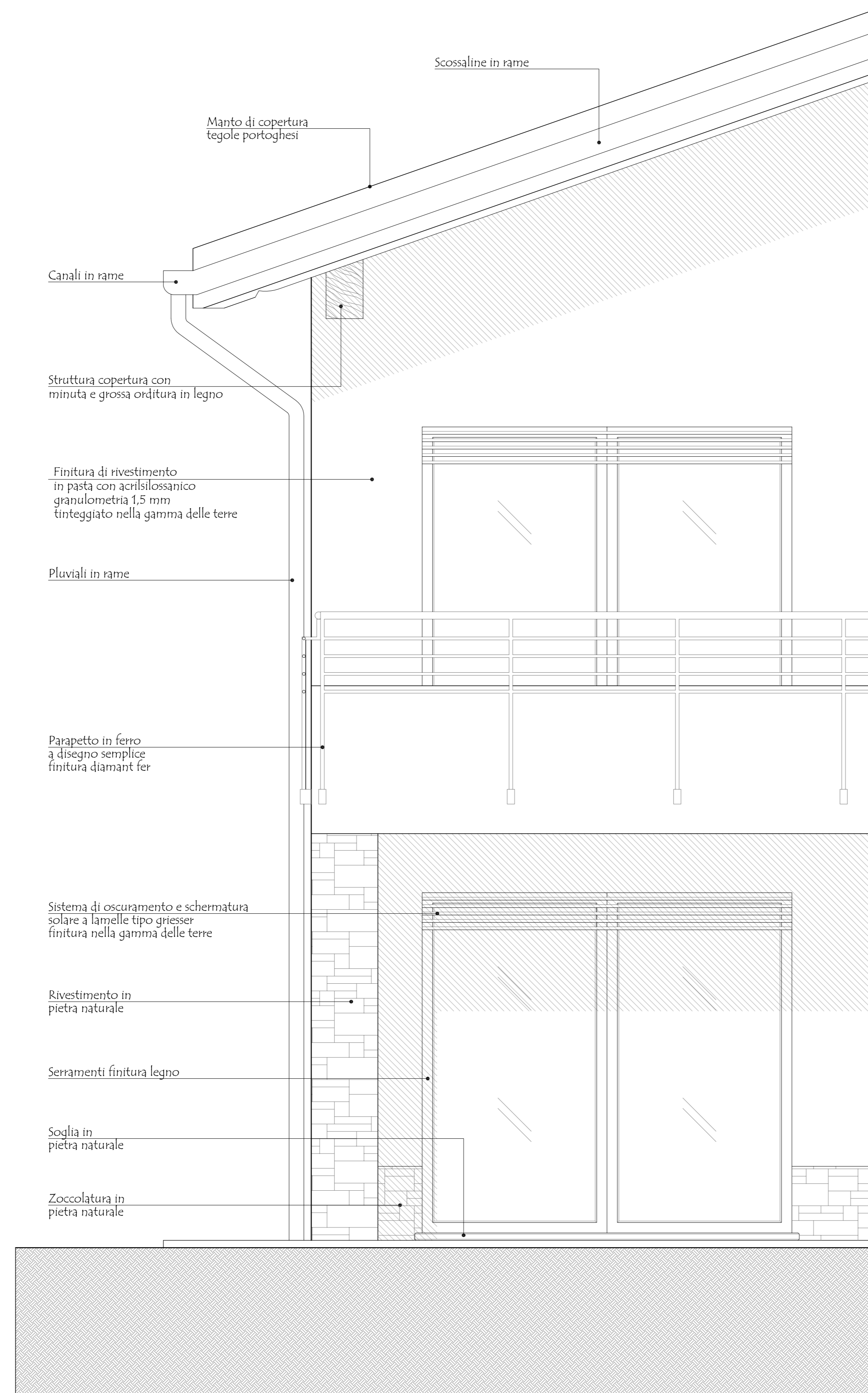

PARTICOLARE PROSPETTO

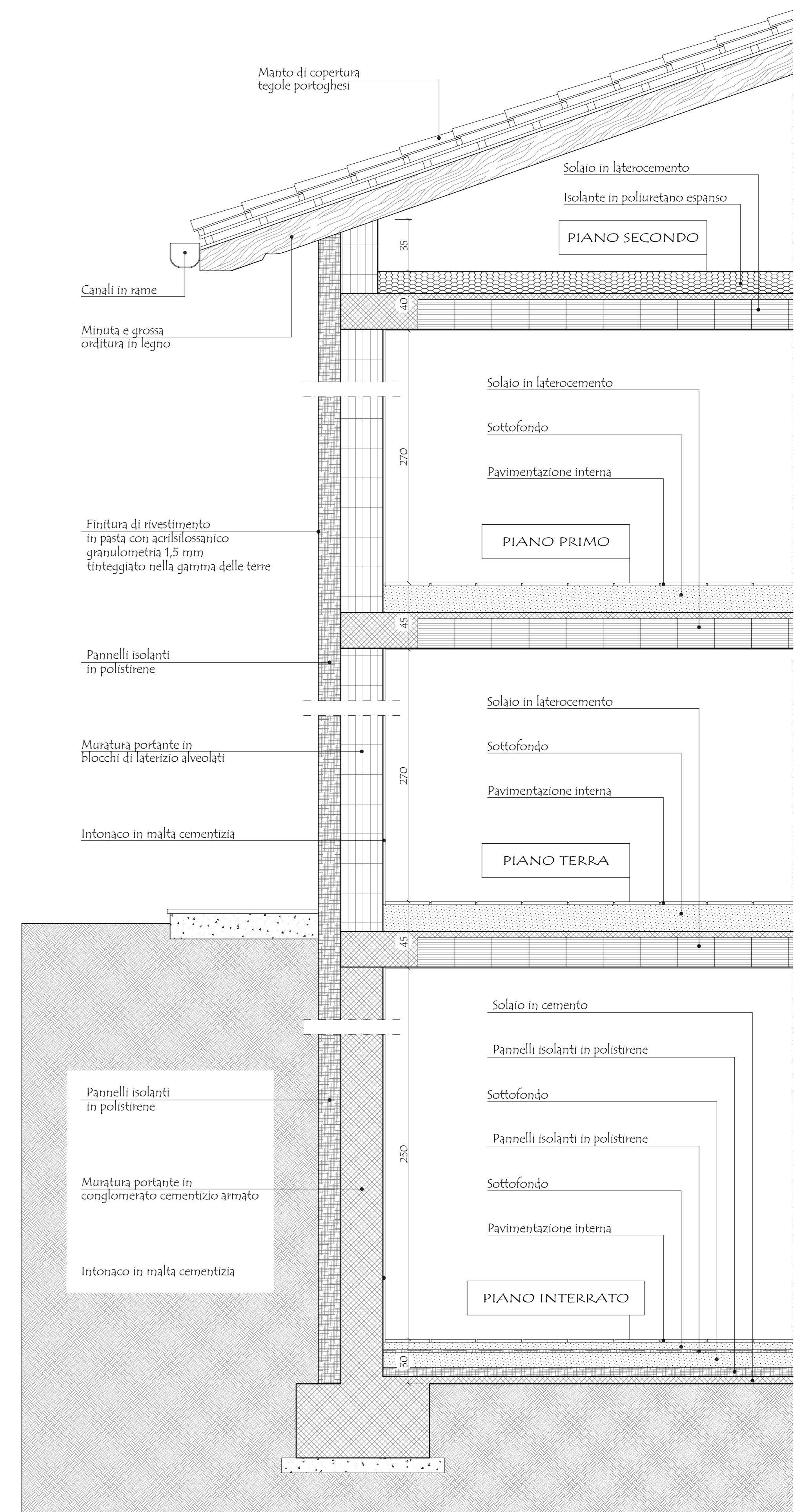

PARTICOLARE SEZIONE