

PARTICOLARE PROSPETTO

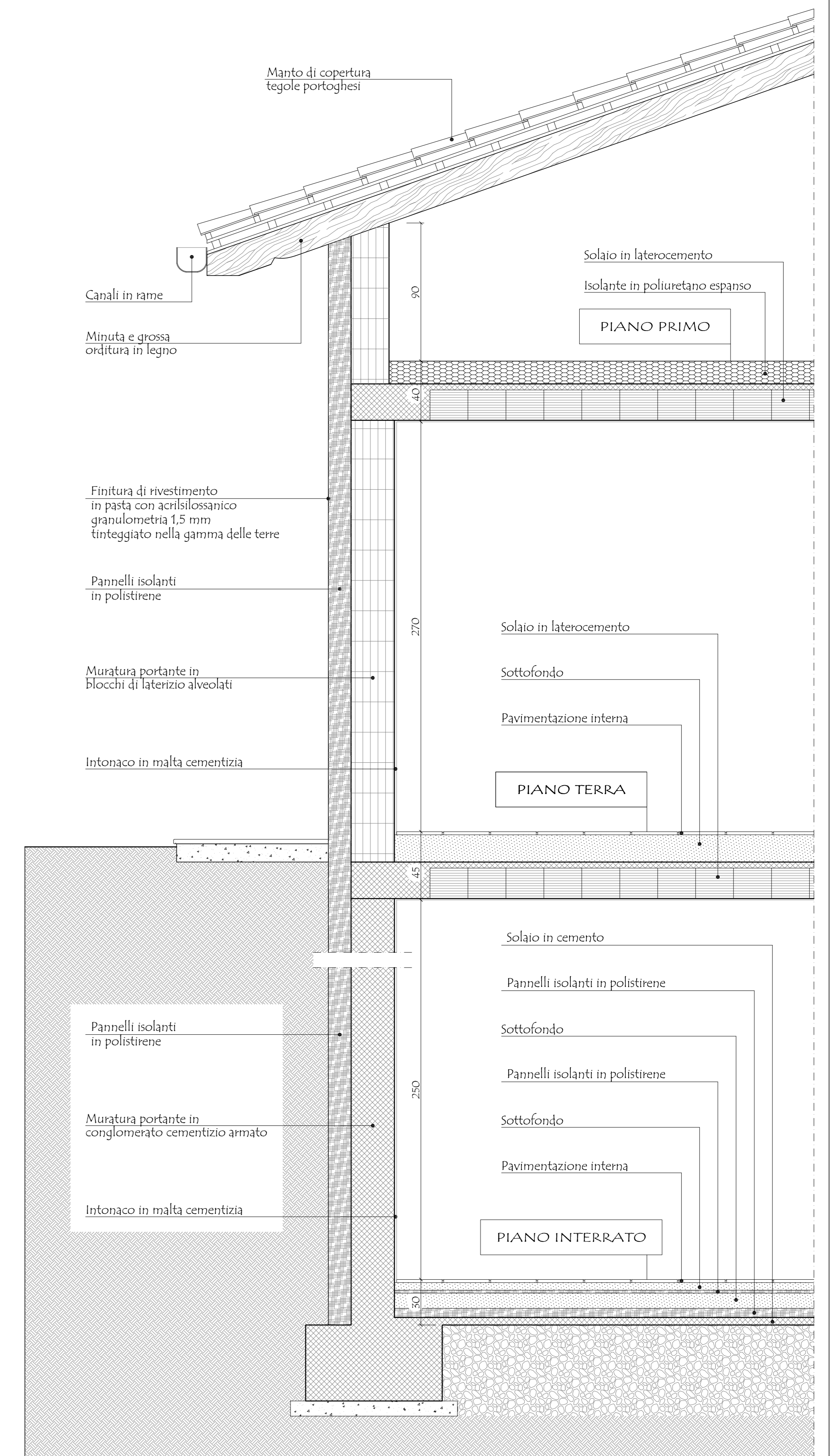

PARTICOLARE SEZIONE

COMUNE DI SALTRIO

I COMMITTENTI:

PARIS Cinzia _____

LENZO Maria _____

LENZO Silvio Calogero _____

LANZA S.R.L. _____

IL PROGETTISTA

MASSINISSA Gian Davide _____

STUDIO ASSOCIATO MASSINISSA

dei Geometri Davide MASSINISSA, Paolo FRISON e Gianpaolo TIZIANI

Via Goldoni, 37 - 21100 - Varese Tel. 0332/239091 - Fax. 0332/216567 e-mail: studio.massinissa@fastwebnet.it

Committenti:

PARIS Cinzia, nata a Viadana (BG) il 22/07/1964 c.f.: PRS CNZ 64L62 1827G
domiciliata a Bolaschio (VA) via Machiavelli n. 22

LENZO Maria, nata a Sant'Angelo di Brolo (ME) il 09/07/1957 c.f.: LNZ MRA 57L49 I285H
domiciliata a Saltrio (VA), in via Clivio n. 18

LENZO Silvio Calogero, nato a Sant'Angelo di Brolo (ME) il 05/03/1955 c.f.: LNZ SVC 55C05 I283E
domiciliato a Saltrio (VA), in via Clivio n. 18

LANZA S.R.L. p.iva: 05218520124
con sede a Viggiù (VA), in via Roma n. 33

Oggetto: Riproduzione vietata senza preventiva autorizzazione

AMBITO DI TRASFORMAZIONE URBANISTICA n. 2
NUOVA COSTRUZIONE DI EDIFICI RESIDENZIALI

Elaborato: LOTTI E - F : PARTICOLARI COSTRUTTIVI
PARTICOLARE PROSPETTO E SEZIONE

Tavola: 17

Scala: 1:20

Archivio: 1501

Località:

COMUNE DI: Saltrio (VA)

INDIRIZZO: Via Clivio - Via Bellini s.n.c.

Identificativi catastali:

SEZIONE: " " FOLGIO: 6
MAPPALI: 3354 - 3360 - 3369 - 3374 - 3708 - 3711
3385 - 3709 - 3707 - 3710 - 3705 - 3703
3371 - 3702 - 3700 - 3698 - 3696 - 3695
3697 - 3699 - 3701 - 3704 - 3706

Data:

Marzo 2015