

PROSPETTO NORD
PROGETTO - SCALA 1:100

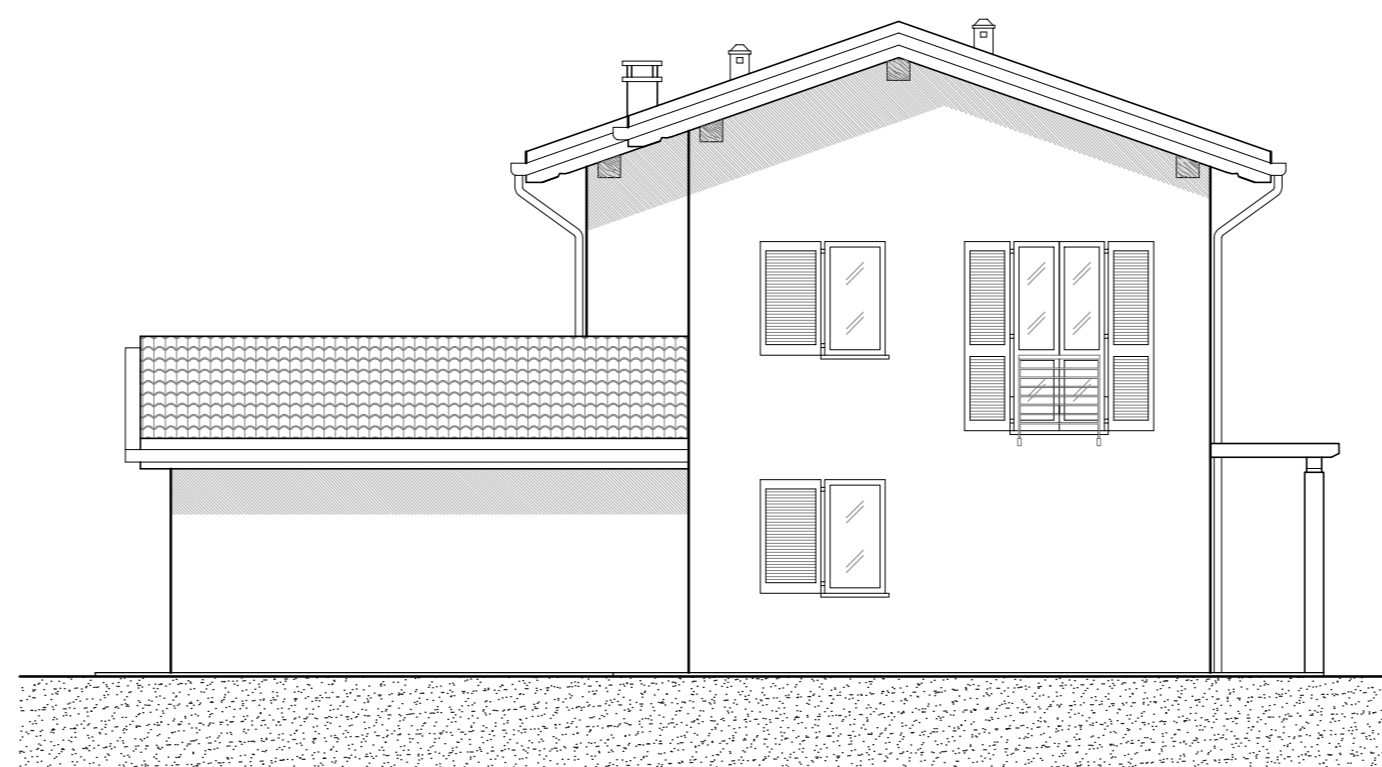

PROSPETTO EST
PROGETTO - SCALA 1:100

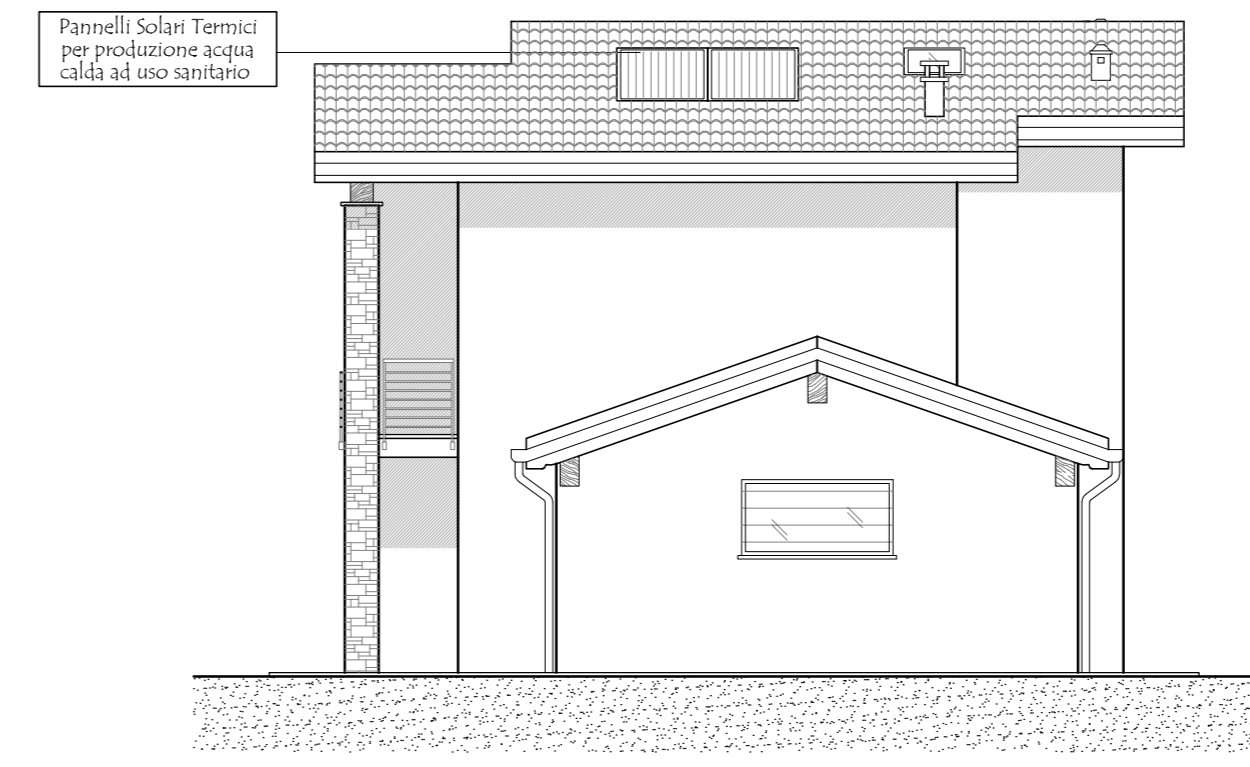

PROSPETTO SUD
PROGETTO - SCALA 1:100

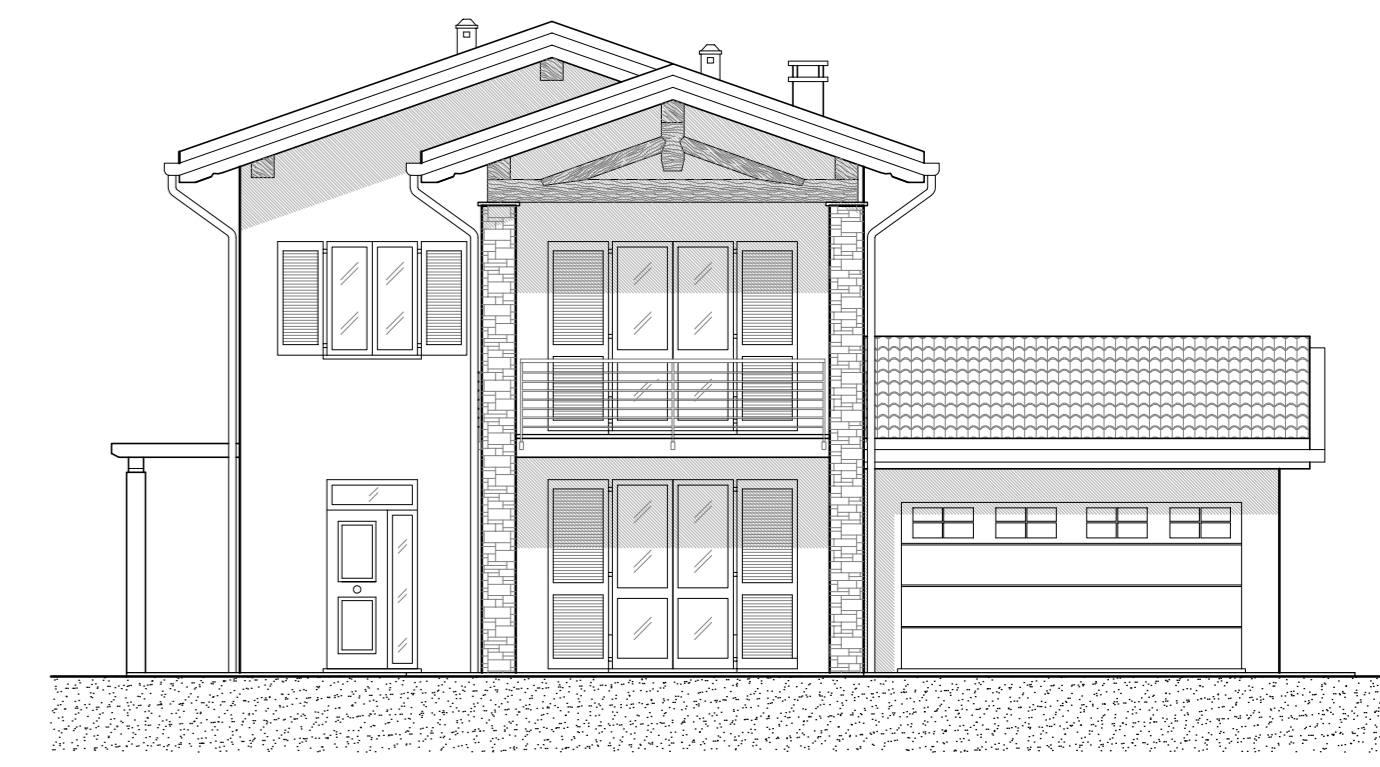

PROSPETTO OVEST
PROGETTO - SCALA 1:100

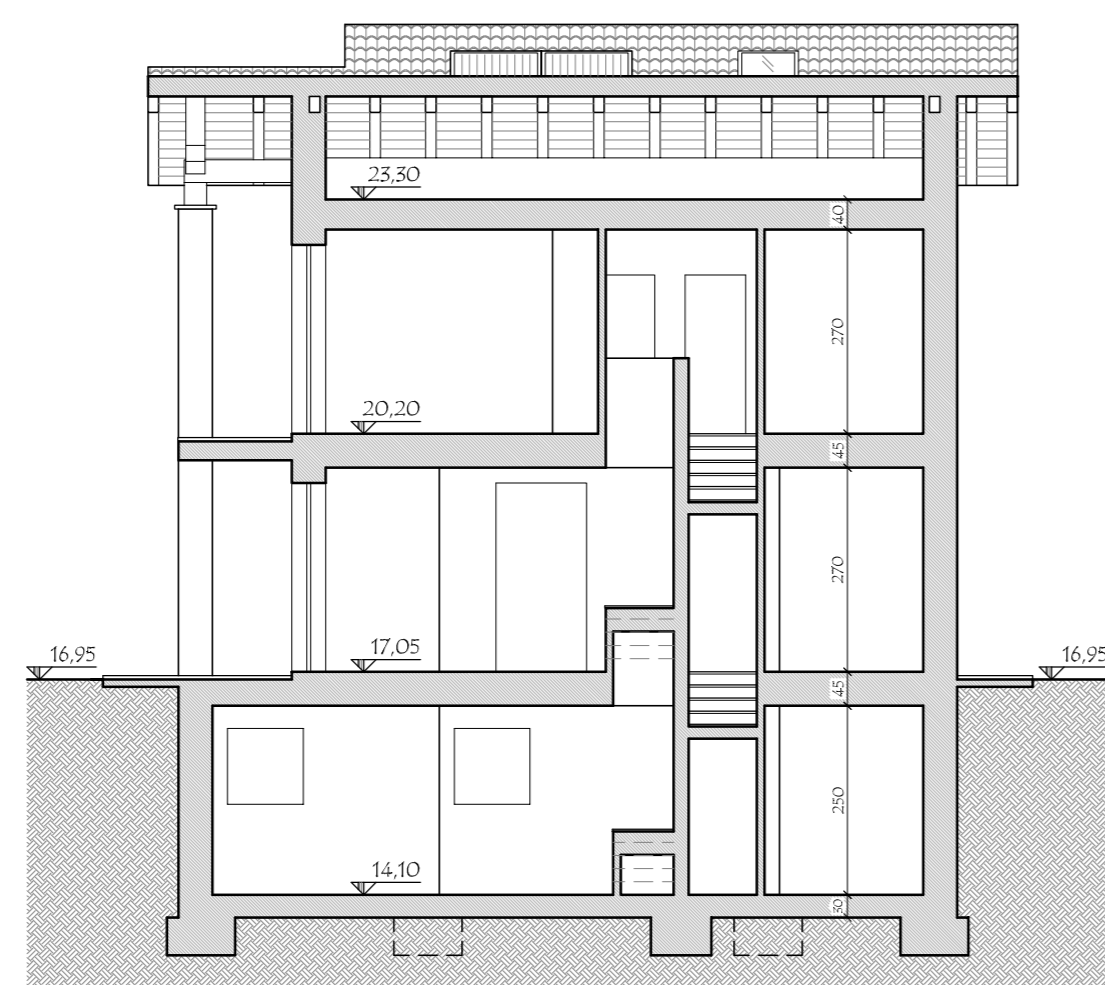

SEZIONE A-A'
PROGETTO - SCALA 1:100

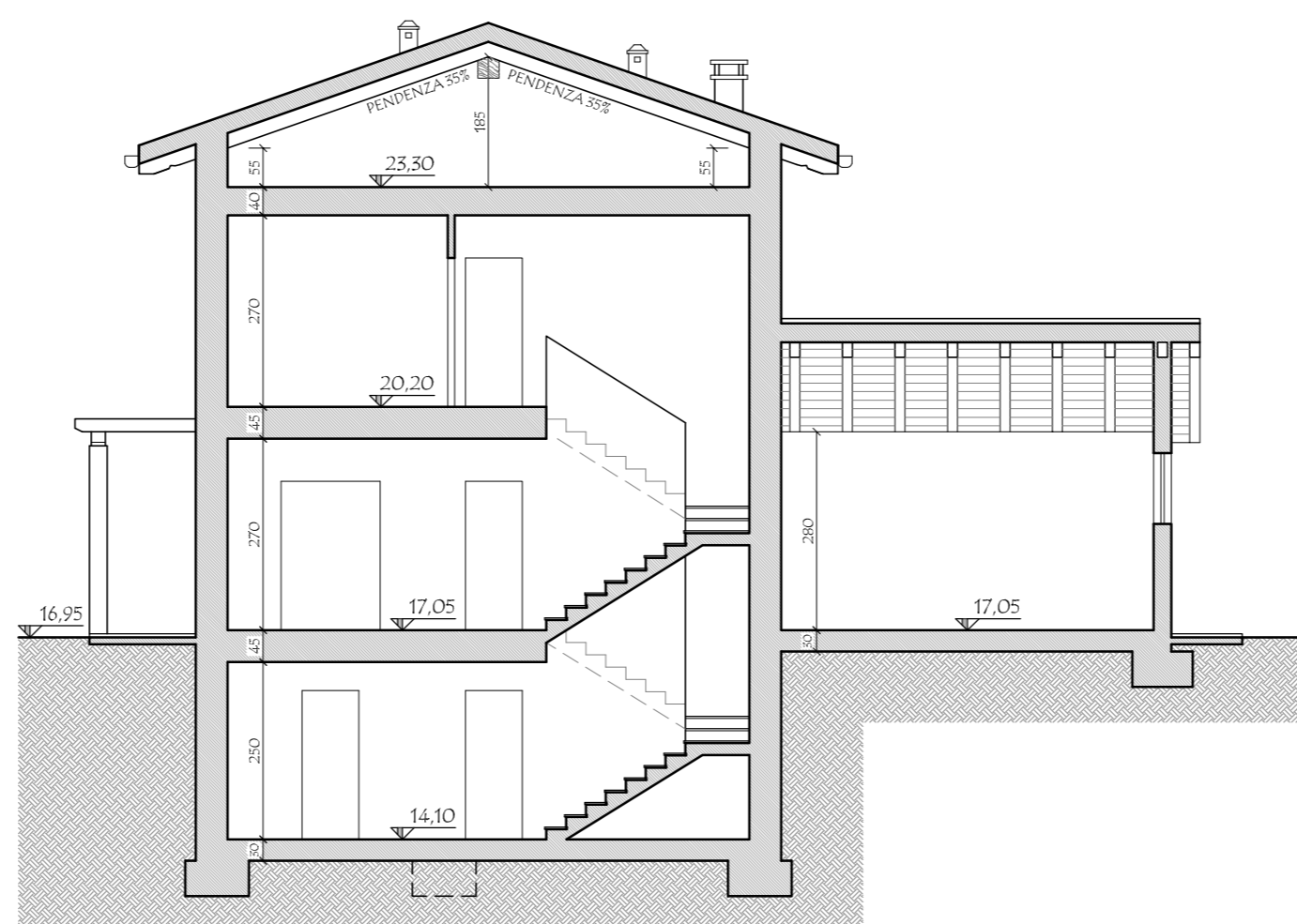

SEZIONE B-B'
PROGETTO - SCALA 1:100

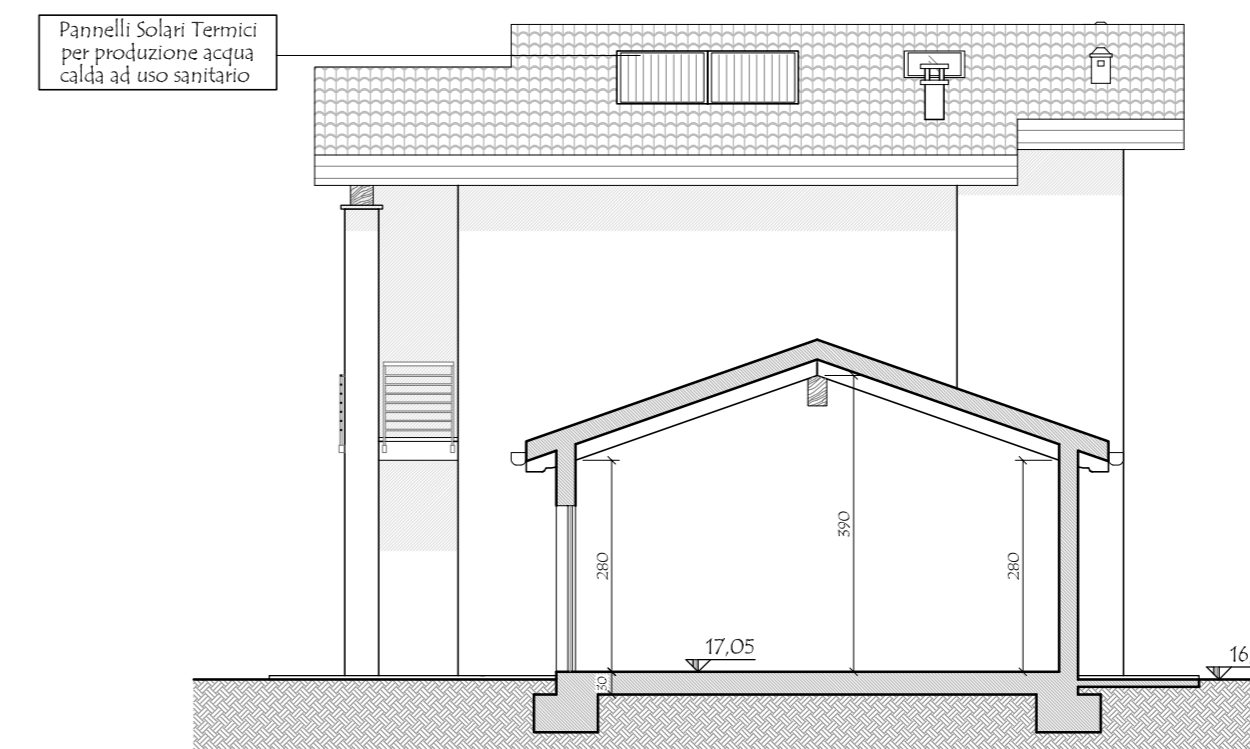

SEZIONE C-C'
PROGETTO - SCALA 1:100

VERIFICA R.A.I. - PIANO TERRA			
N. DESTINAZIONI	SUPERFICIE PAVIMENTATA	SUPERFICIE FINISTRATA	R.A.I.
1 SOGGIORNO	28,44	4,84	0,185 * 0,125
2 CUCINA	9,28	2,28	0,246 * 0,125
3 BAGNO	6,26	1,20 * 0,50	0,192 * 0,125
4 DISIMPEGNO	1,50	-	-
5 BOX	35,42	9,20	0,260 * 0,053

⊙ La porta basculante sarà provvista di feritoie per garantire una superficie aperta libera pari ad 1/50 della superficie del pavimento

VERIFICA R.A.I. - PIANO PRIMO			
N. DESTINAZIONI	SUPERFICIE PAVIMENTATA	SUPERFICIE FINISTRATA	R.A.I.
6 CAMERA	14,22	2,82	0,198 * 0,125
7 CAMERA	9,30	1,80	0,195 * 0,125
8 CAMERA	10,17	2,28	0,224 * 0,125
9 BAGNO	5,88	1,20 * 0,50	0,204 * 0,125
10 DISIMPEGNO	5,24	-	-

VERIFICA R.A.I. - PIANO INTERRATO			
N. DESTINAZIONI	SUPERFICIE PAVIMENTATA	SUPERFICIE FINISTRATA	R.A.I.
11 SGOMBERO	32,95	2,00	0,061 * 0,053
12 LAVANDERIA	7,50	1,00	0,153 * 0,125
13 CANTINA	9,52	1,00	0,105 * 0,053
14 LOCALE CALDAIA	2,66	1,00	0,376 * 0,053

COMUNE DI SALTRIO

COMMITTENTI:

PARIS Cinzia _____

LENZO Maria _____

LENZO Silvio Calogero _____

LANZA S.R.L. _____

IL PROGETTISTA

MASSINISSA Geom. Davide _____

STUDIO ASSOCIATO MASSINISSA

dei Geometri Davide MASSINISSA, Paolo FRISON e Gianpaolo TIZIANI
Via Goldoni, 37 - 21100 - Varese Tel. 0332/239091 - Fax 0332/216567 e-mail studio.massinissa@fastwebnet.it

Comitanti:

PARIS Cinzia, nata a Viadana (BG) il 22/07/1964 cf.: PRS CNZ 64162 L827G
domiciliata a Buscchio (VA) in via Machiavelli n. 22

LENZO Maria, nata a Sant'Angelo di Brolo (ME) il 09/07/1957 cf.: LNZ MRA 57149 I285H
domiciliata a Saltrio (VA) in via Clivio n. 18

LENZO Silvio Calogero, nato a Sant'Angelo di Brolo (ME) il 05/05/1955 cf.: LNZ SVC 55C05 I285E
domiciliato a Saltrio (VA) in via Clivio n. 18

LANZA S.R.L. p.iva: 05218520124
con sede in Viggiù (VA) in via Roma n. 33

Oggetto: Riproduzione vietata senza preventiva autorizzazione

AMBITO DI TRASFORMAZIONE URBANISTICA n. 2
NUOVA COSTRUZIONE DI EDIFICI RESIDENZIALI

Elaborato: PROGETTO - LOTTO P: PIANTE PIANO INTERRATO,

TERRA, PRIMO, COPERTURA, PROSPETTI, SEZIONI E TABELLE R.A.I.

Archivio: 1501

Località: Saltrio (VA)

Identificativi catastali: Foglio: 6

SEZIONE: - MAPPALE: 3354-3360-3369-3374-3708-3711

3385-3709-3707-3710-3705-3703

3371-3702-3700-3699-3696-3695

3697-3699-3701-3704-3706

Data: Marzo 2015

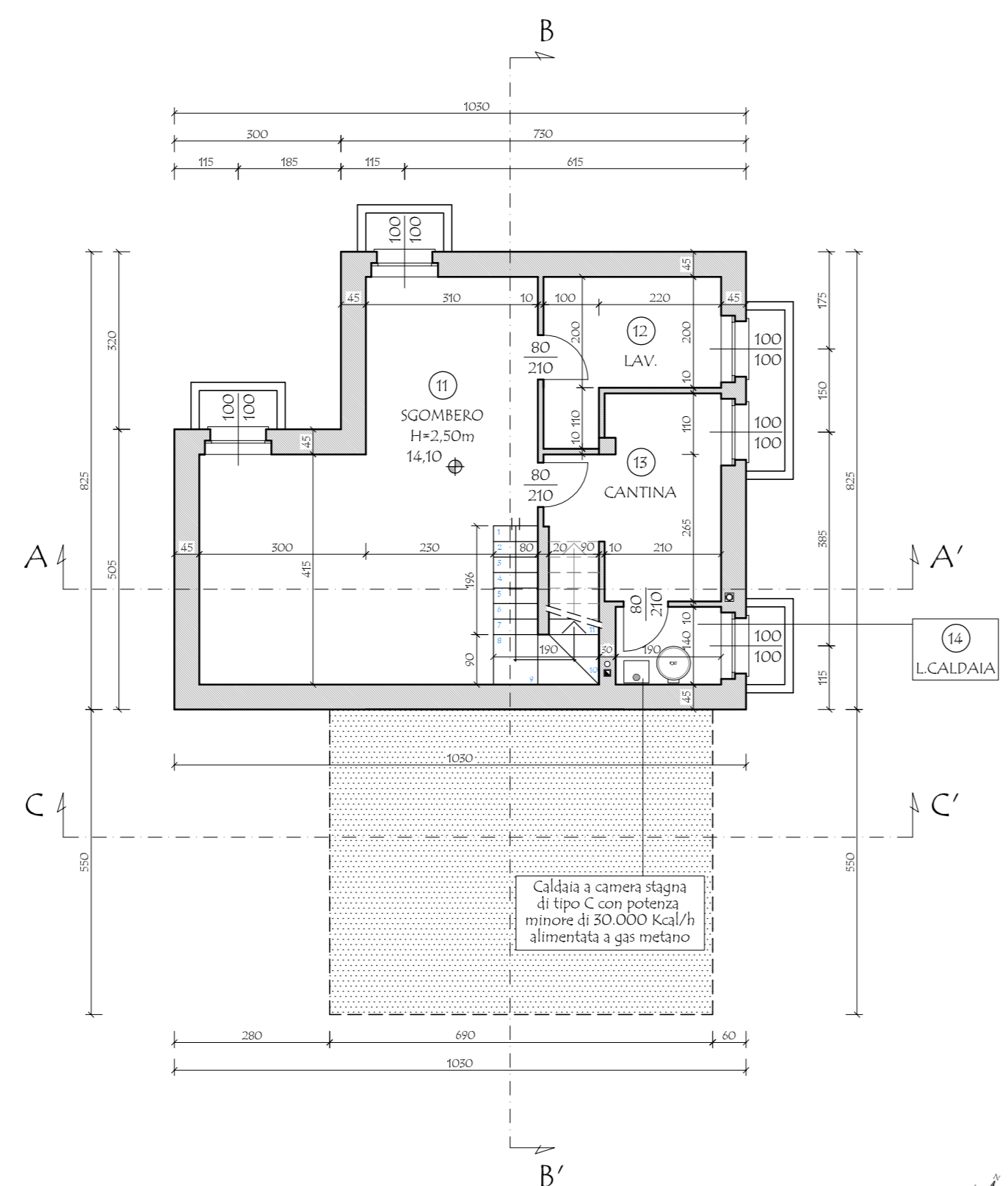

PIANTA PIANO INTERRATO
PROGETTO - SCALA 1:100

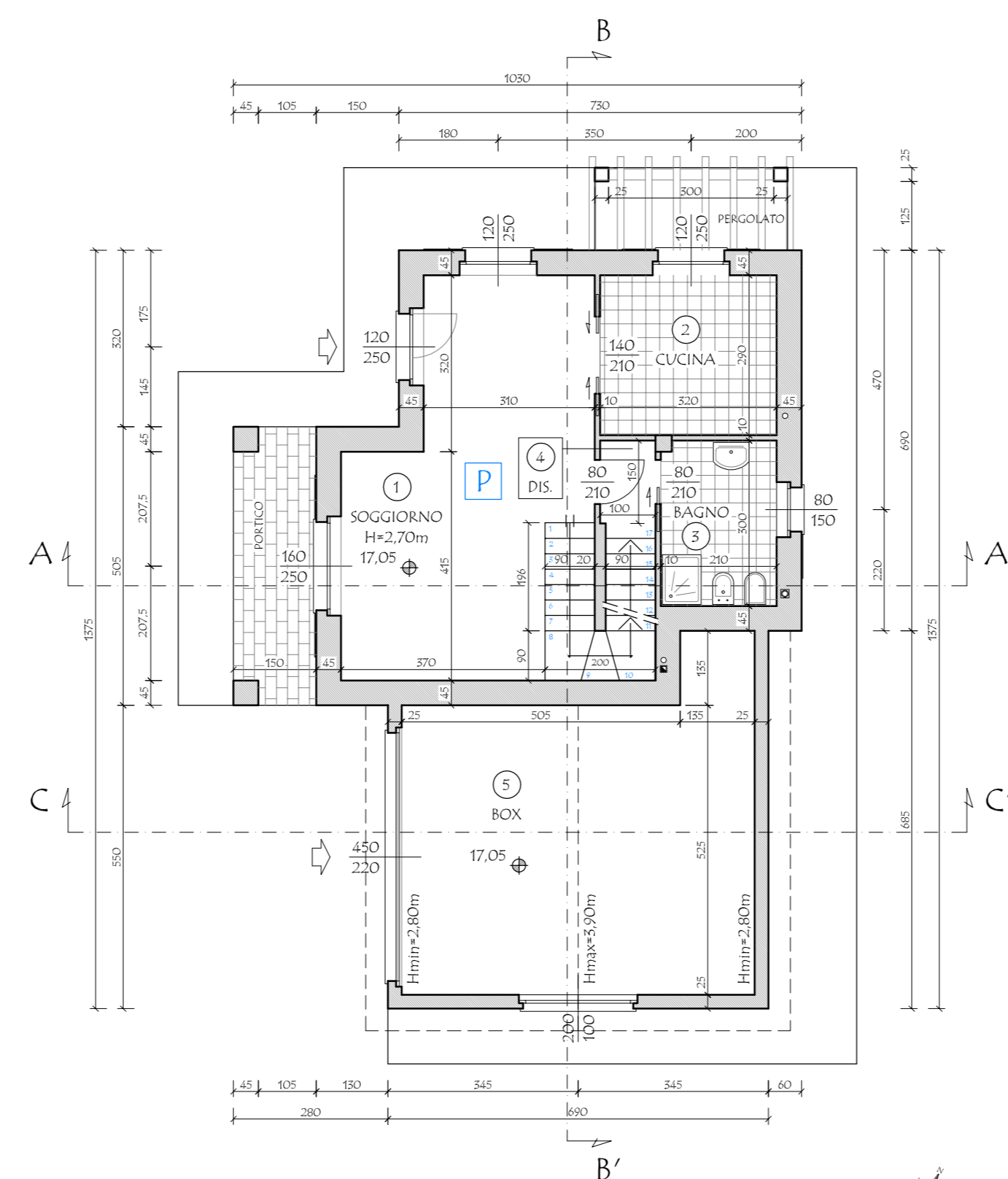

PIANTA PIANO TERRA
PROGETTO - SCALA 1:100

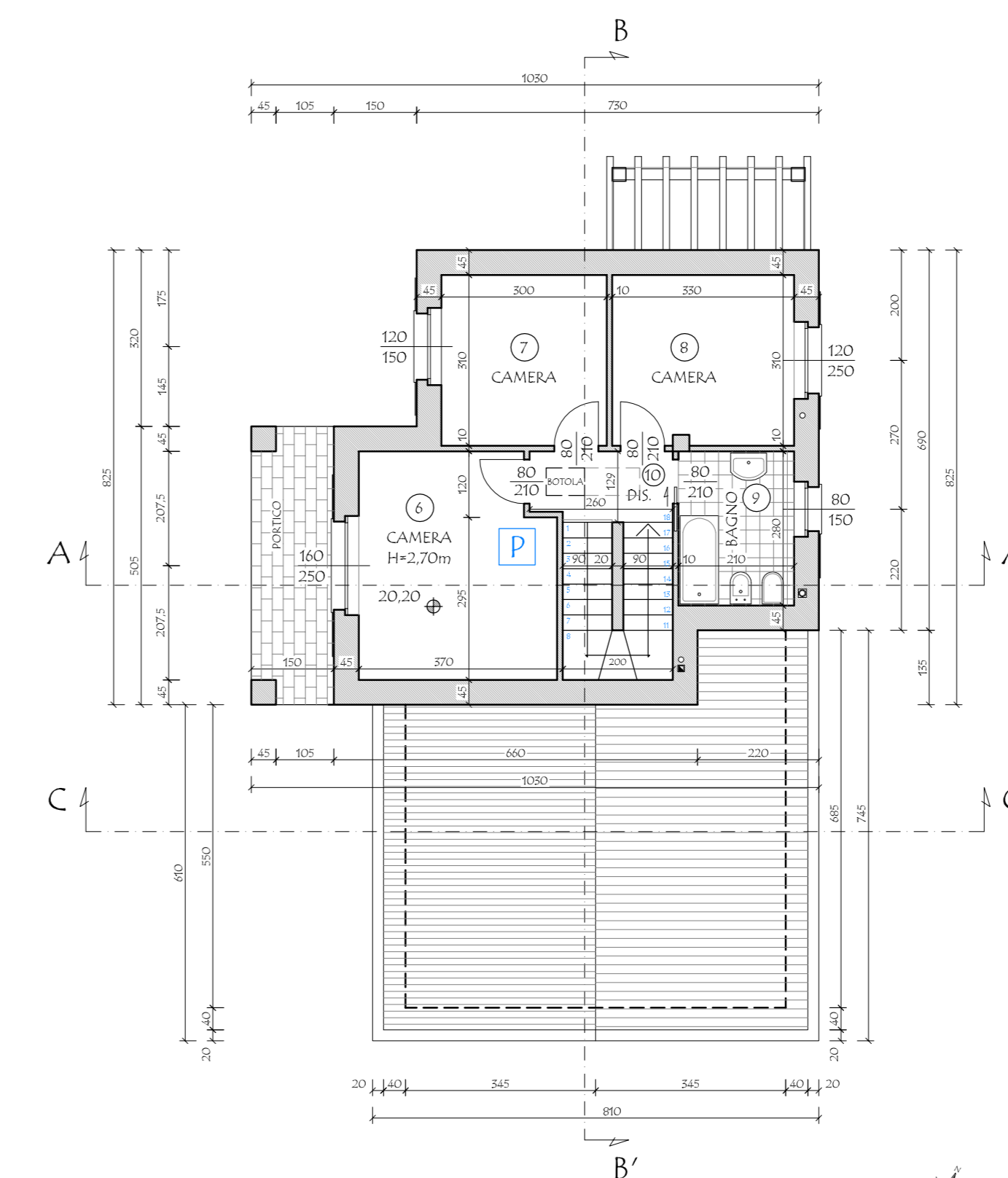

PIANTA PIANO PRIMO
PROGETTO - SCALA 1:100

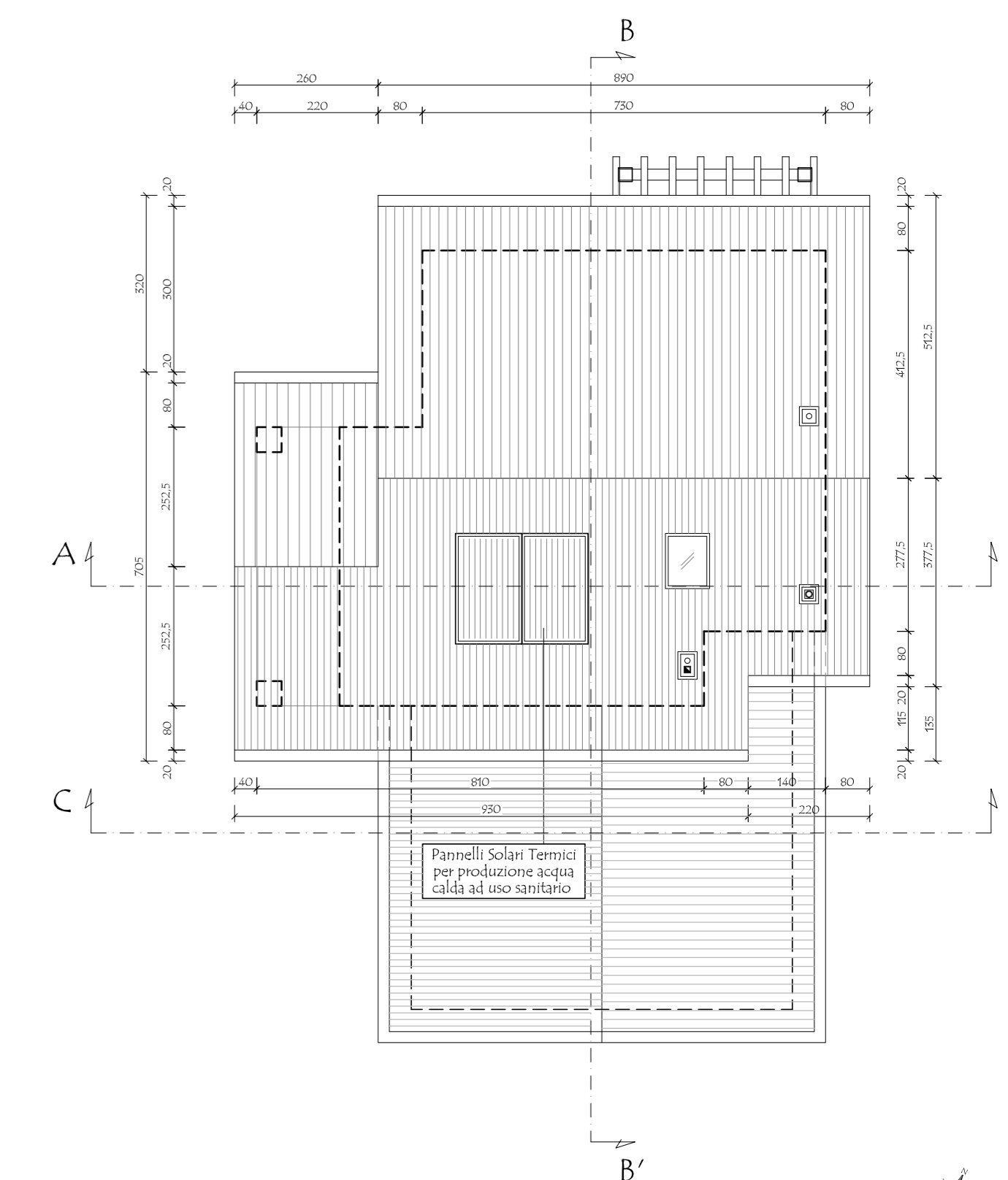

PIANTA COPERTURA
PROGETTO - SCALA 1:100