

| VERIFICA R.A.I. - PIANO TERRA | | | |
|-------------------------------|------------------------|-----------------------|------------------------|
| N. DESTINAZIONI | SUPERFICIE PAVIMENTATA | SUPERFICIE FINESTRATA | R.A.I. |
| 1 SOGGIORNO/COTTURA | 52,61 | 12,70 | 0,241 - 0,125 |
| 2 BAGNO | 2,26 | - | AREAZIONE FORZATA (**) |
| 3 DISIMPEGNO | 1,98 | - | - |
| 4 BAGNO | 5,28 | 0,99 - 0,50 | 0,187 - 0,125 |
| 5 CAMERA | 15,18 | 2,38 | 0,157 - 0,125 |
| 6 BAGNO | 4,35 | 1,17 - 0,50 | 0,270 - 0,125 |
| 7 CAMERA | 12,90 | 2,38 | 0,184 - 0,125 |
| 8 CAMERA | 9,00 | 1,56 | 0,175 - 0,125 |
| 9 DISIMPEGNO | 4,97 | - | - |

(*) VENTILAZIONE FORZATA A COMANDO AUTOMATICO CON RICAMBIO MAGGIORE DI 12 VOLU/MI/ORA

| VERIFICA R.A.I. - PIANO INTERRATO | | | |
|-----------------------------------|------------------------|-----------------------|---------------|
| N. DESTINAZIONI | SUPERFICIE PAVIMENTATA | SUPERFICIE FINESTRATA | R.A.I. |
| 10 SGOMBERO | 50,57 | 5,00 | 0,060 - 0,035 |
| 11 LAVANDERIA | 8,33 | 1,20 | 0,144 - 0,125 |
| 12 LOCALE CALDAIA | 11,55 | 1,00 | 0,088 - 0,035 |
| 13 DISIMPEGNO | 6,49 | - | - |
| 14 BOX | 36,40 | 5,48 | 0,150 - 0,035 |

(*) LE PORTE SARANNO DOTATE DI FERITOIE IN ALTO E IN BASSO DI DIMENSIONI ADEGUATE A GARANTIRE UN RICAMBIO D'ARIA PARI 1/30 DELLA SUPERFICIE DI PAVIMENTO

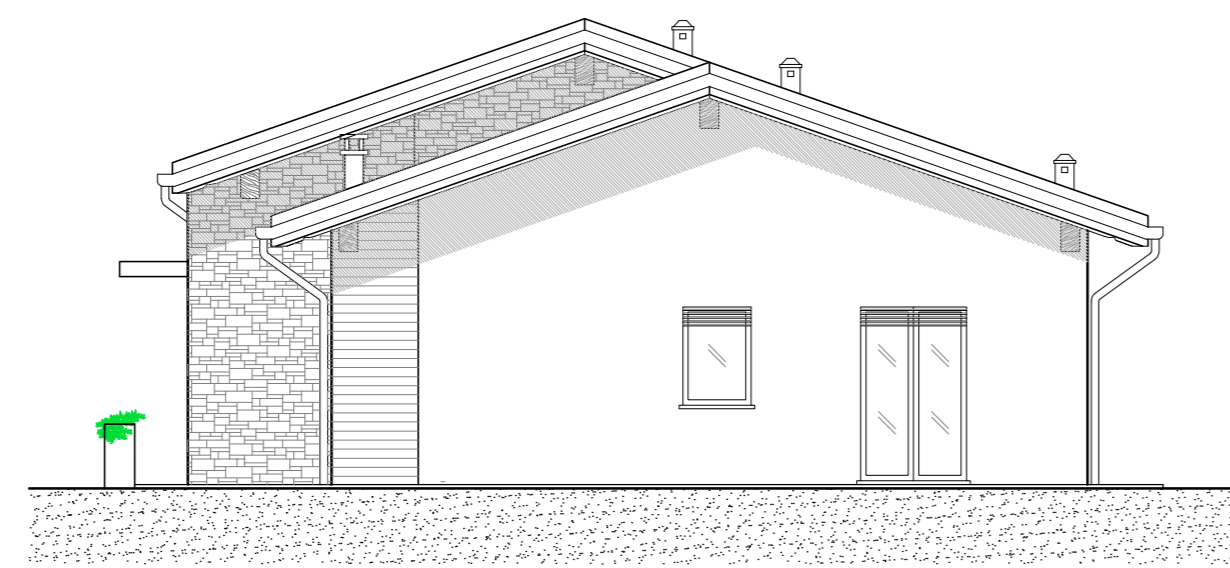

PROSPETTO NORD
PROGETTO - SCALA 1:100

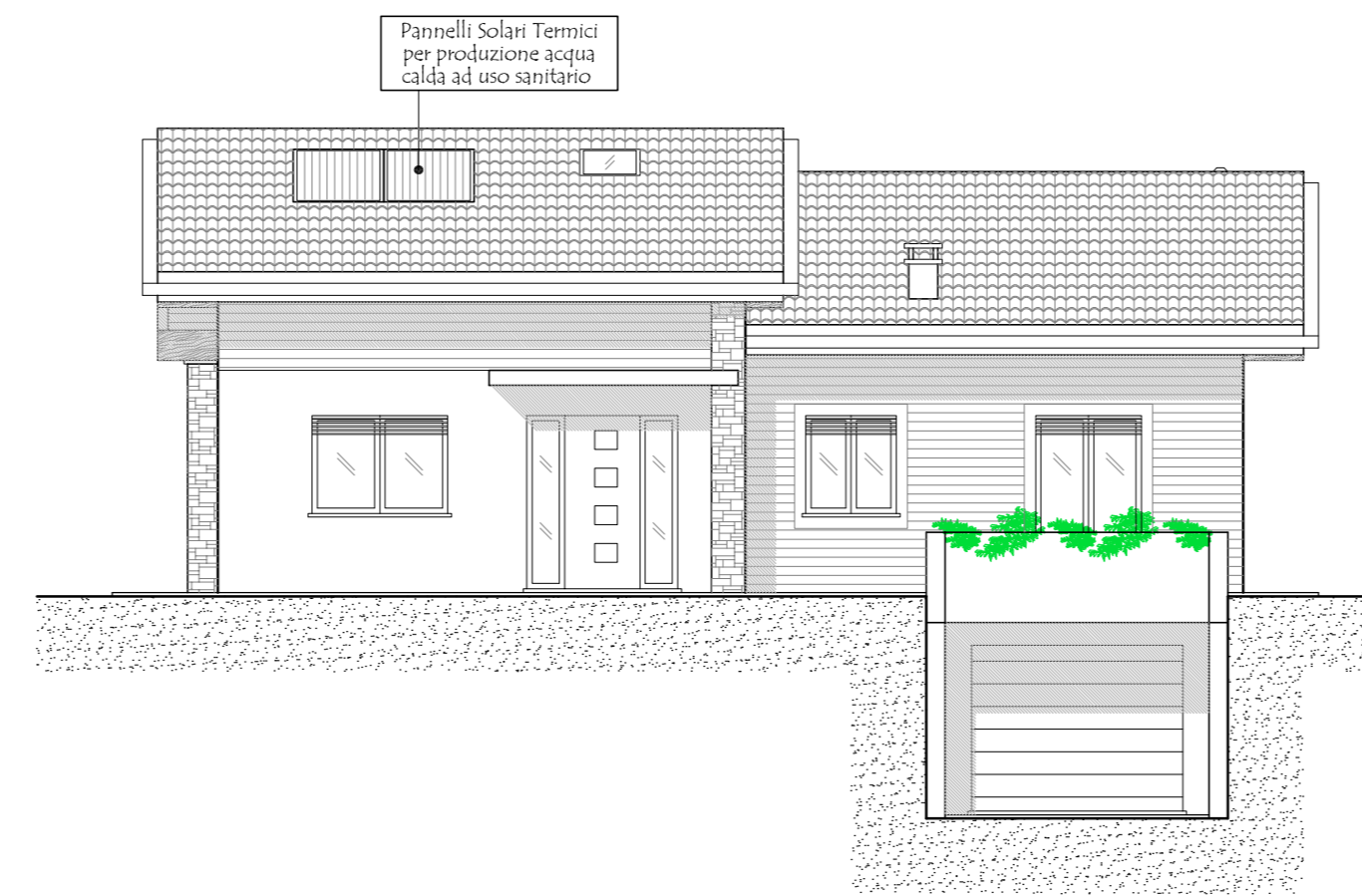

PROSPETTO EST
PROGETTO - SCALA 1:100

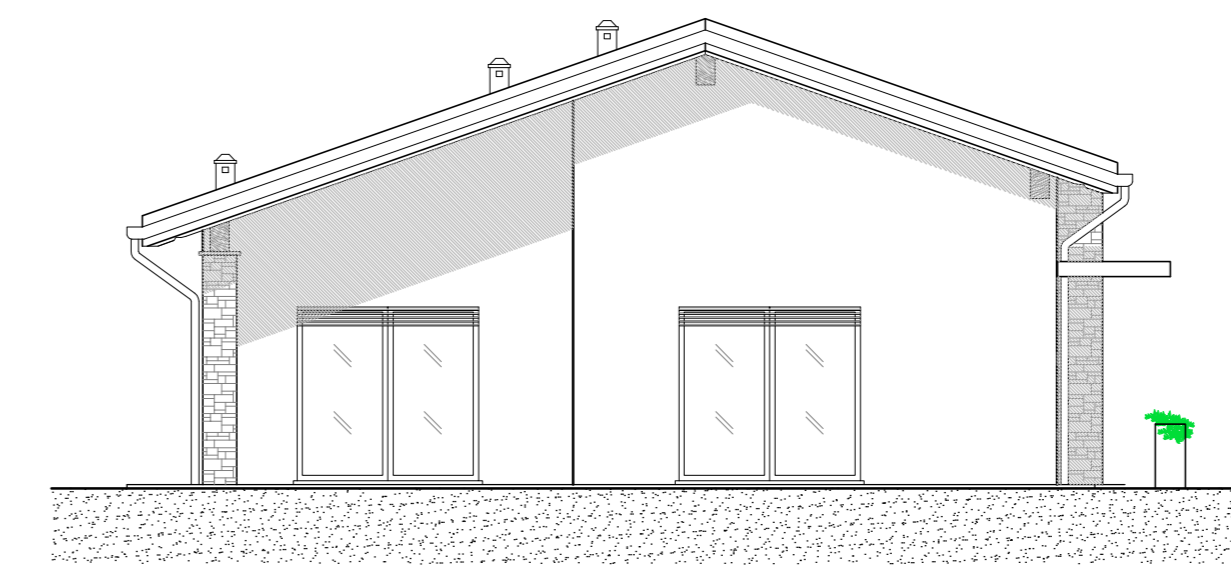

PROSPETTO SUD
PROGETTO - SCALA 1:100

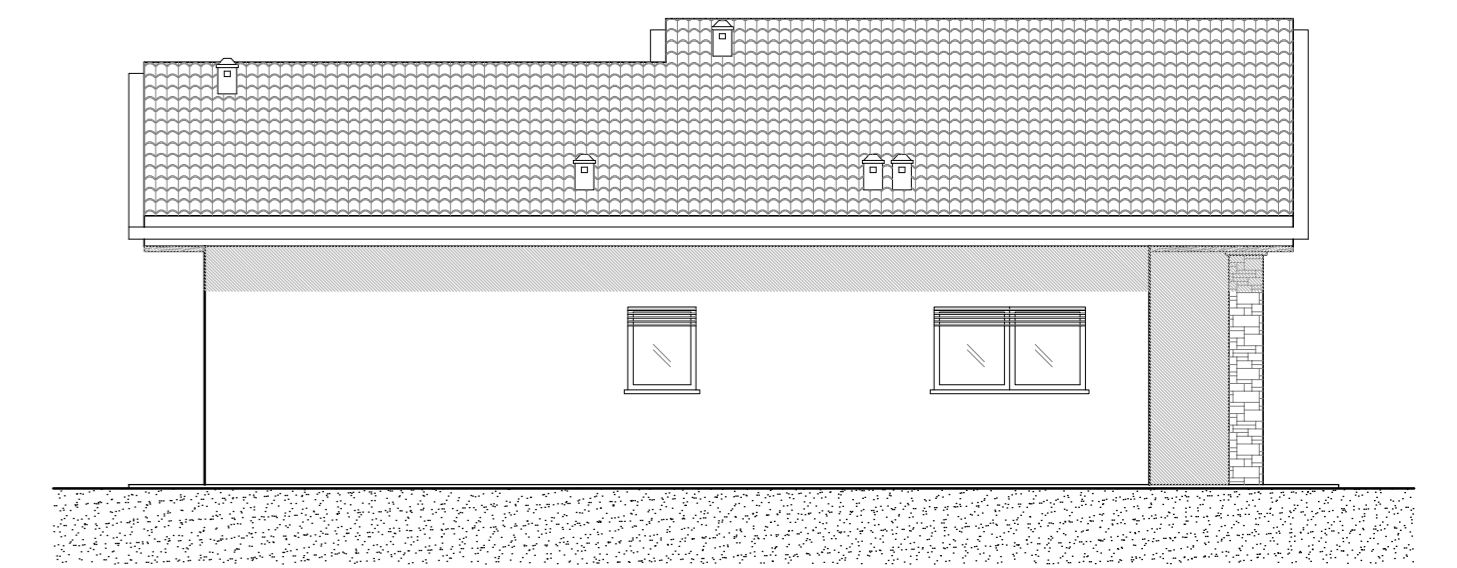

PROSPETTO OVEST
PROGETTO - SCALA 1:100

COMUNE DI SALTRIO

I COMMITTENTI:

PARIS Cinzia _____

LENZO Maria _____

LENZO Silvio Calogero _____

LANZA S.R.L. _____

IL PROGETTISTA

MASSINISSA Oscar Davide _____

STUDIO ASSOCIATO MASSINISSA

dei Geometri Davide MASSINISSA, Paolo FRISON e Gianpaolo TIZIANI
Via Goldoni, 37 - 21100 - Varese Tel. 0332/239091 - Fax. 0332/216567 e-mail: studio.massinissa@fastwebnet.it

Comitenti:

PARIS Cinzia, nata a Viadana (BG) il 22/07/1964 cf.: PRS CNZ 64162 L827G
domiciliata a Busciglio (VA) via Michiavelli n. 22

LENZO Maria, nata a Sant'Angelo di Brolo (ME) il 09/07/1957 cf.: LNZ MIRA 57L49 L285H
domiciliata a Saltrio (VA), in via Clivio n. 18

LENZO Silvio Calogero, nato a Sant'Angelo di Brolo (ME) il 05/03/1955 cf.: LNZ SVC 55C05 I285E
domiciliato a Saltrio (VA), in via Clivio n. 18

LANZA S.R.L. p.iva: 03218520124
con sede a Viggliù (VA), in via Roma n. 33

Oggetto: Riproduzione vietata senza preventiva autorizzazione

AMBITO DI TRASFORMAZIONE URBANISTICA n. 2
NUOVA COSTRUZIONE DI EDIFICI RESIDENZIALI

Elaborato:
PROGETTO - LOTTO N: PIANTE PIANO INTERRATO,
TERRA, COPERTURA, PROSPETTI, SEZIONI E TABELLE R.A.I.

Località:

COMUNE DI: Saltrio (VA)
INDIRIZZO: Via Clivio - Via Bellini S.n.c.

Identificativi catastrali:

SEZIONE: _____ Foglio: 6
MAPPALE: 3354 - 3360 - 3369 - 3374 - 3708 - 3711
3385 - 3709 - 3707 - 3714 - 3705 - 3703
3371 - 3702 - 3700 - 3698 - 3696 - 3695
3697 - 3699 - 3701 - 3704 - 3706

Data:

Marzo 2015

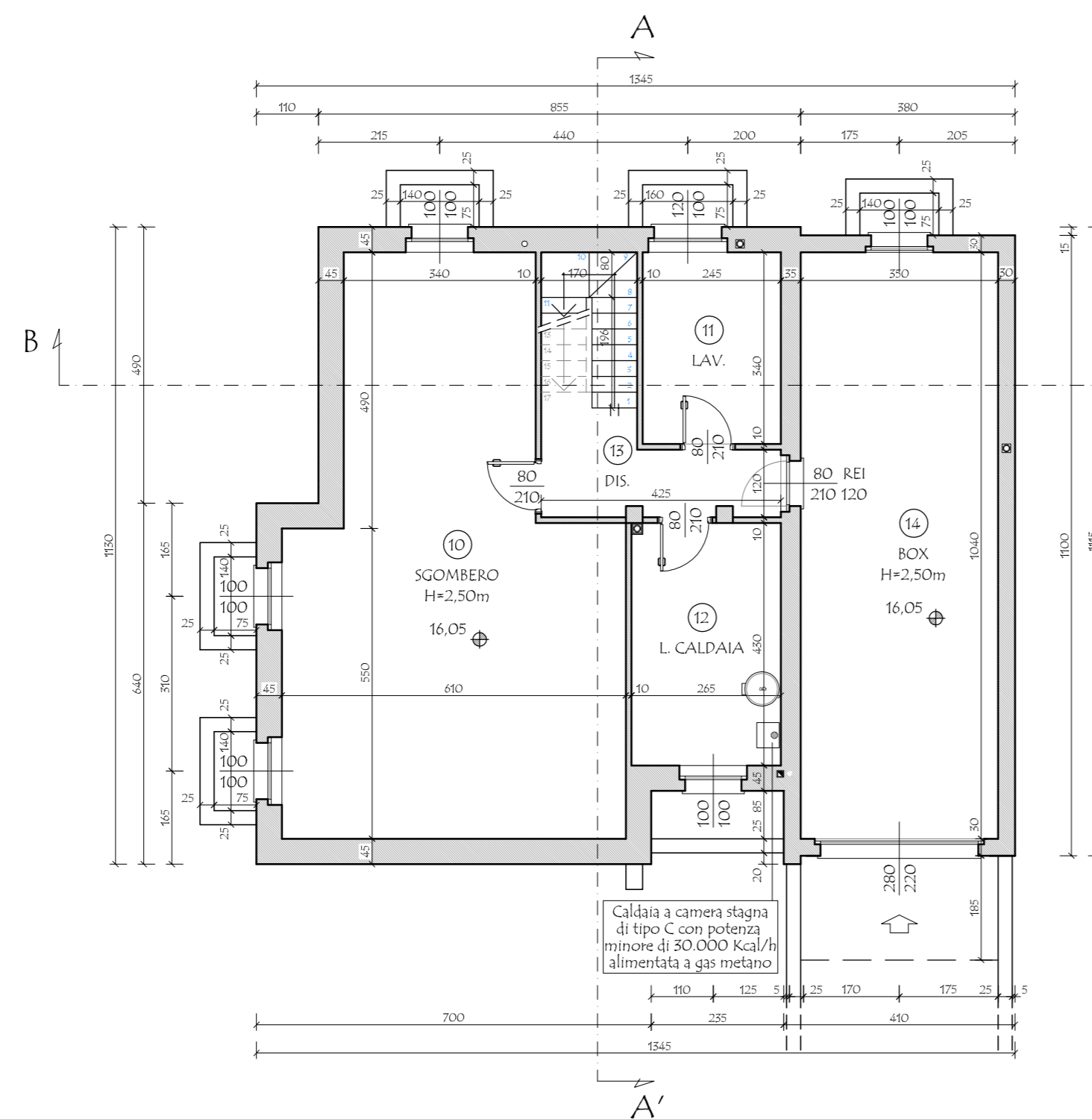

PIANTA PIANO INTERRATO
PROGETTO - SCALA 1:100

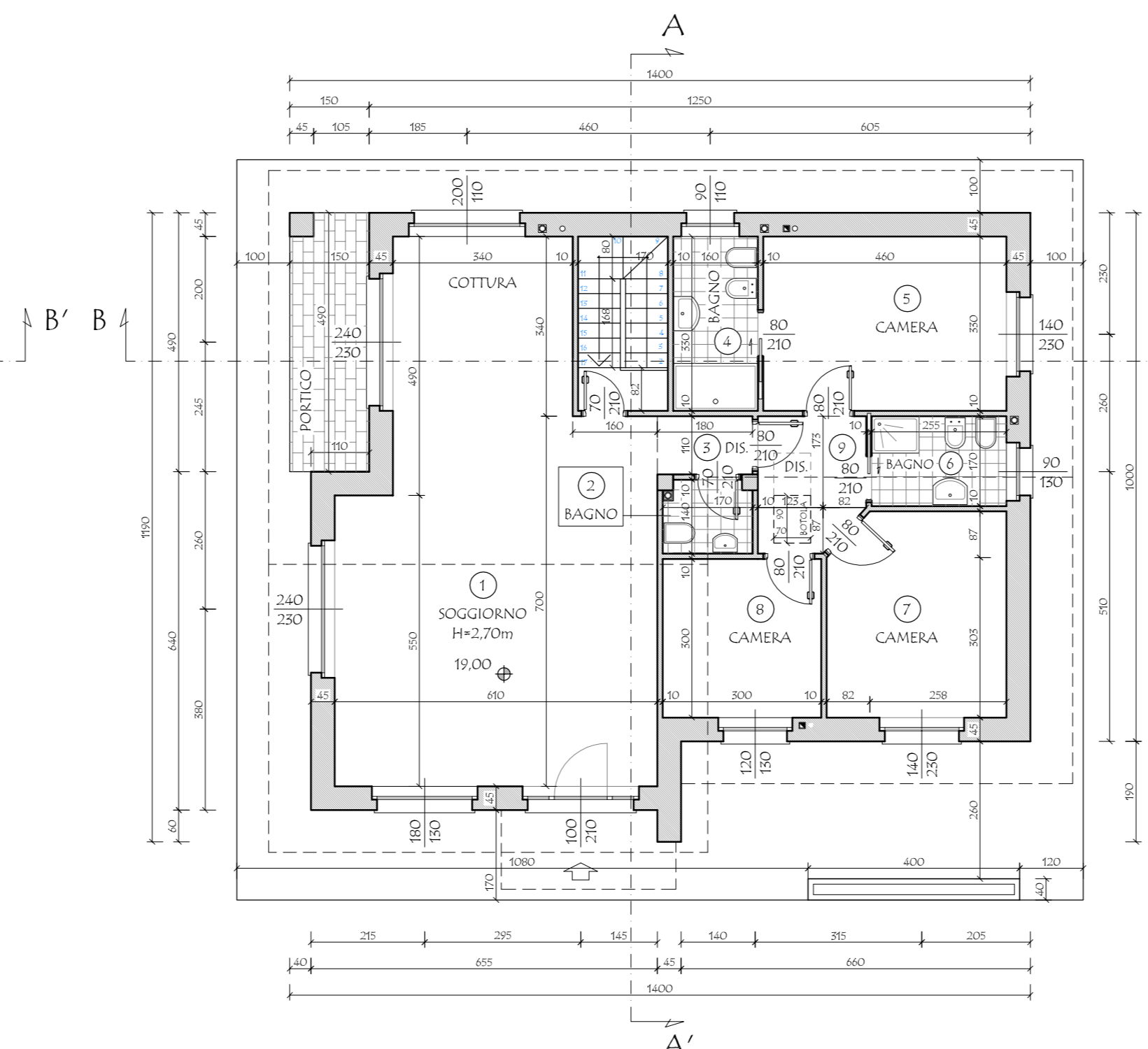

PIANTA PIANO TERRA
PROGETTO - SCALA 1:100

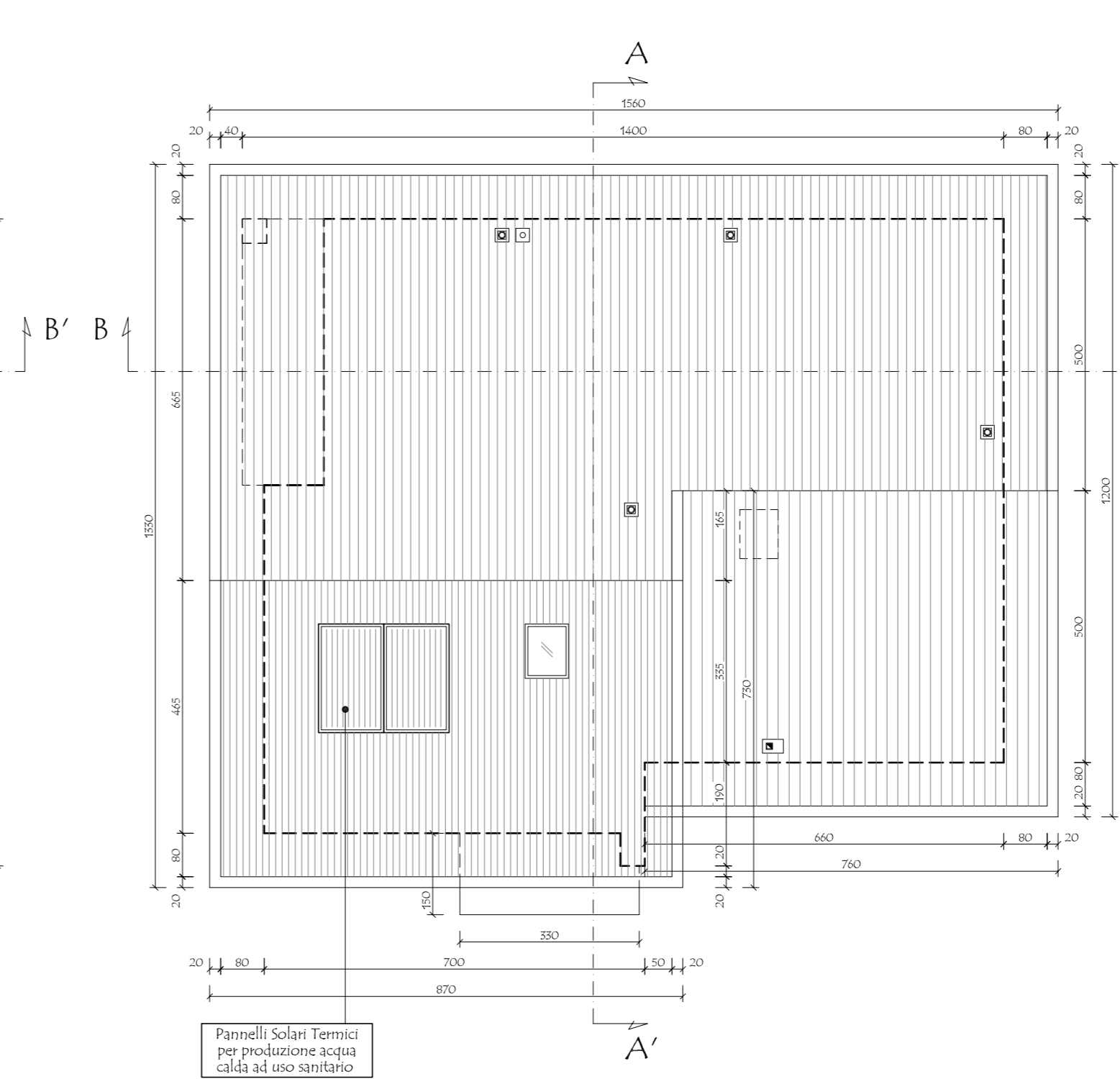

PIANTA COPERTURA
PROGETTO - SCALA 1:100

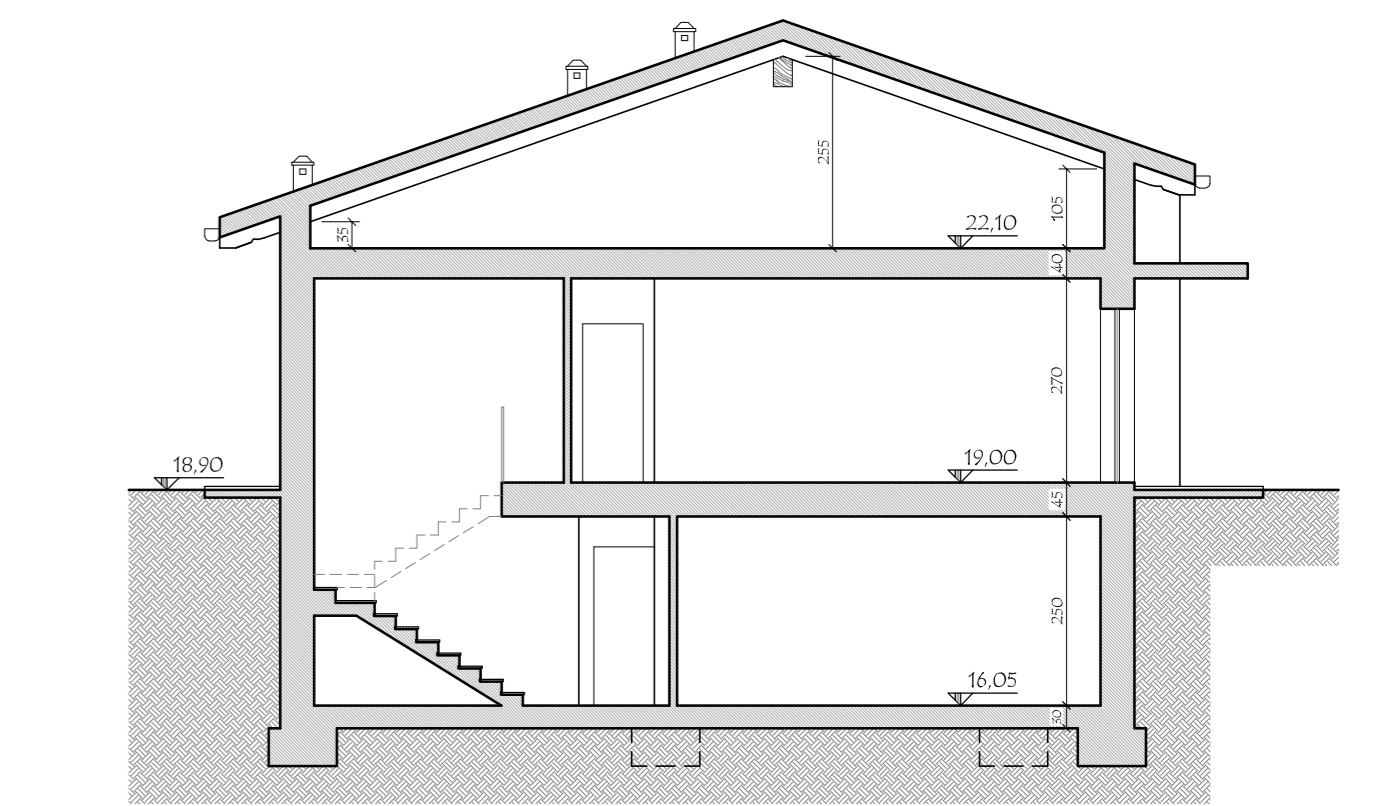

SEZIONE A-A'
PROGETTO - SCALA 1:100

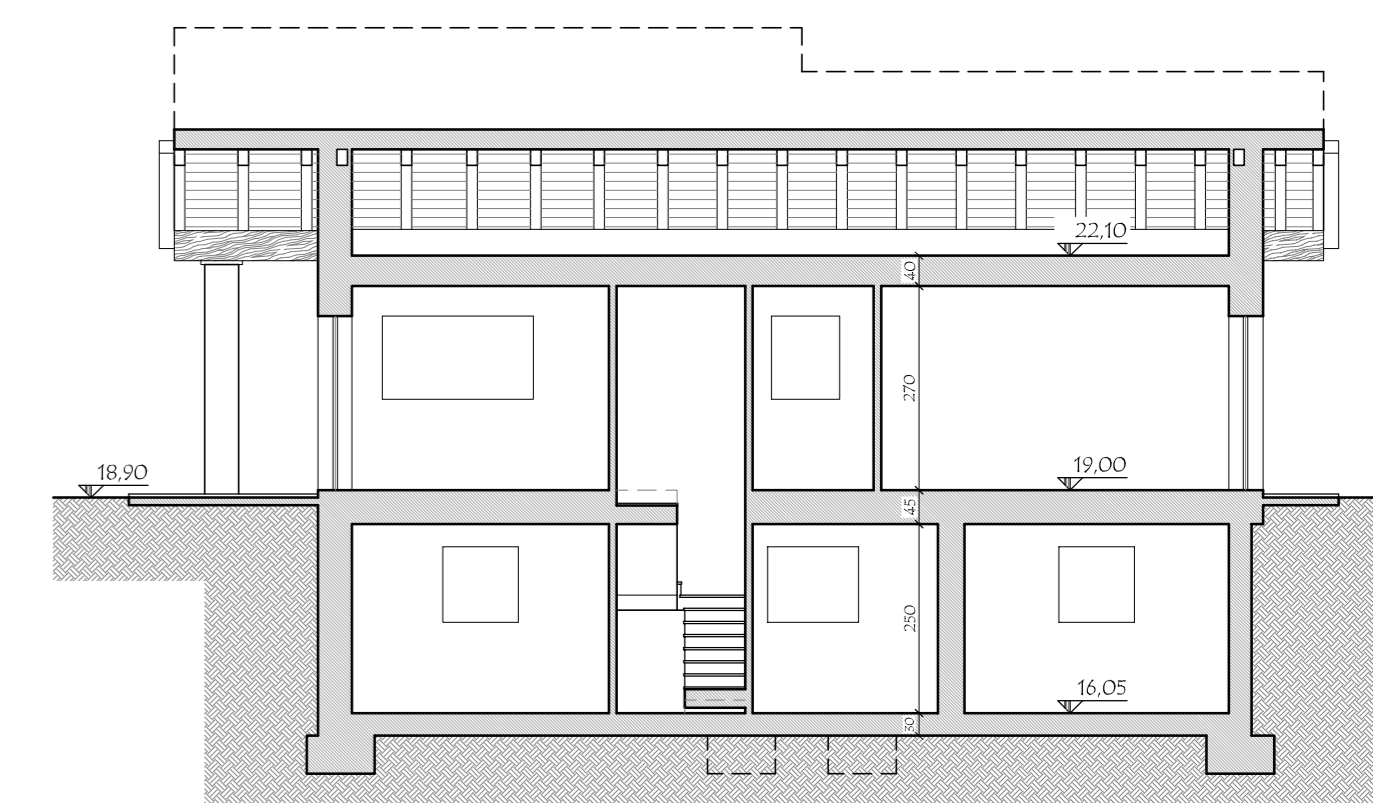

SEZIONE B-B'
PROGETTO - SCALA 1:100