

VERIFICA R.A.I. - PIANO TERRA			
N.	DESTINAZIONI	SUPERFICIE PAVIMENTATA	SUPERFICIE FINISTRATA R.A.I.
1	SOGGIORNO/COTTURA	37,44	9,43 0,252 · 0,125
2	CAMERA	12,86	2,28 0,177 · 0,125
3	CAMERA	15,00	2,28 0,152 · 0,125
4	BAGNO	4,41	1,20 · 0,50 0,272 · 0,125
5	CAMERA	13,86	2,28 0,164 · 0,125
6	BAGNO	6,64	1,20 · 0,50 0,181 · 0,125
7	DISIMPEGNO	4,56	-

VERIFICA R.A.I. - PIANO INTERRATO			
N.	DESTINAZIONI	SUPERFICIE PAVIMENTATA	SUPERFICIE FINISTRATA R.A.I.
8	SGOMBERO	26,56	1,00 0,088 · 0,055
9	SGOMBERO	10,46	1,00 0,100 · 0,055
10	LOCALE DI SERVIZIO	4,35	- AREAZIONE FORZATA (1)
11	LAVANDERIA	7,70	1,00 0,130 · 0,125
12	LOCALE CALDAIA	3,50	1,00 0,305 · 0,055
13	DISIMPEGNO	2,04	-
14	BOX	48,66	6,40 0,131 · 0,055 (2)

- (1) VENTILAZIONE FORZATA A COMANDO AUTOMATICO CON RICAMBIO MAGGIORE DI 2 VOLUMI/ORA
- (2) LE PORTE SARANNO DOTATE DI FERITIE IN ALTO E IN BASSO DI DIMENSIONI ADEGUATE A GARANTIRE UN RICAMBIO D'ARIA PARI 1/50 DELLA SUPERFICIE DI PAVIMENTO

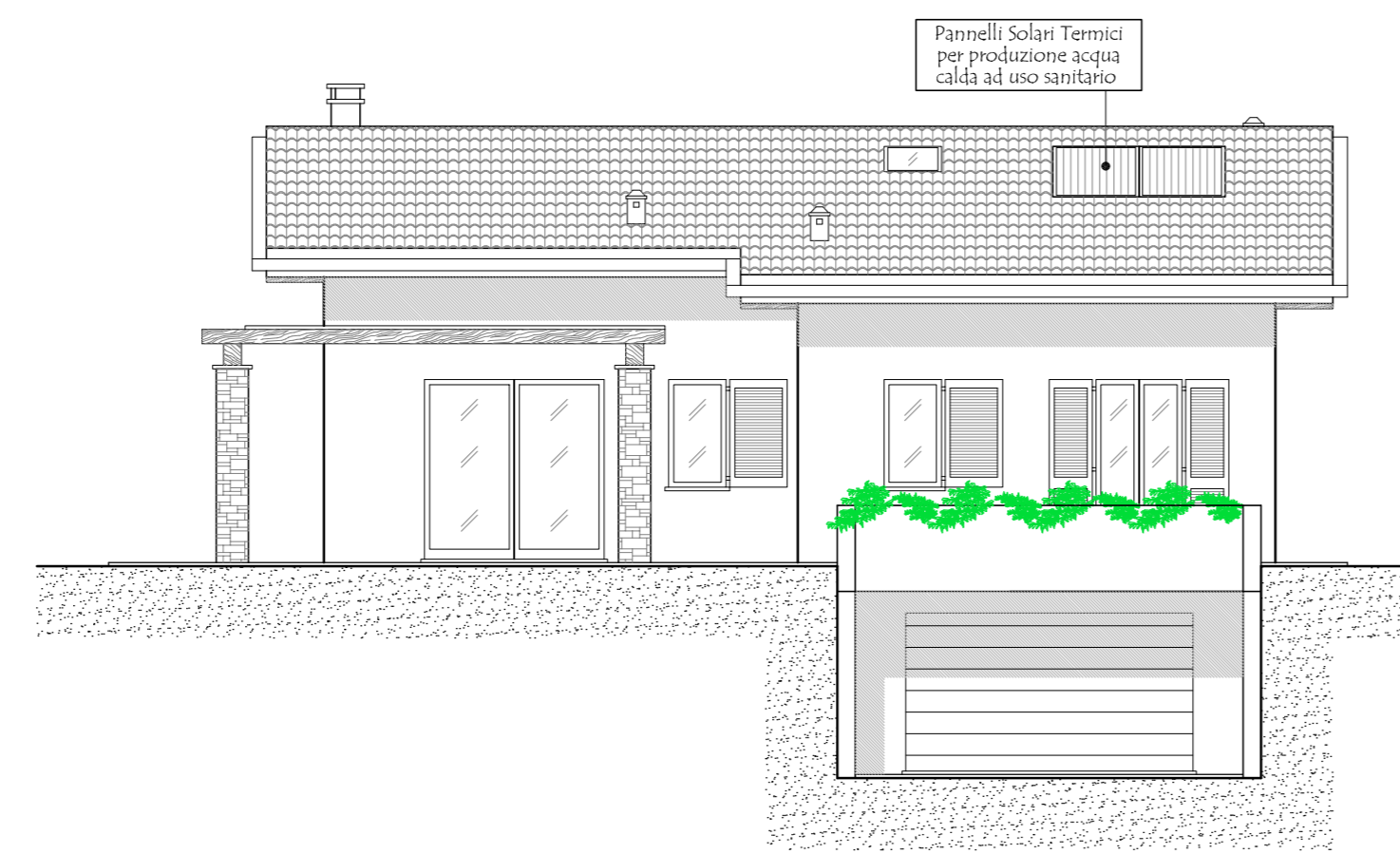

PROSPETTO SUD-EST  
PROGETTO - SCALA 1:100

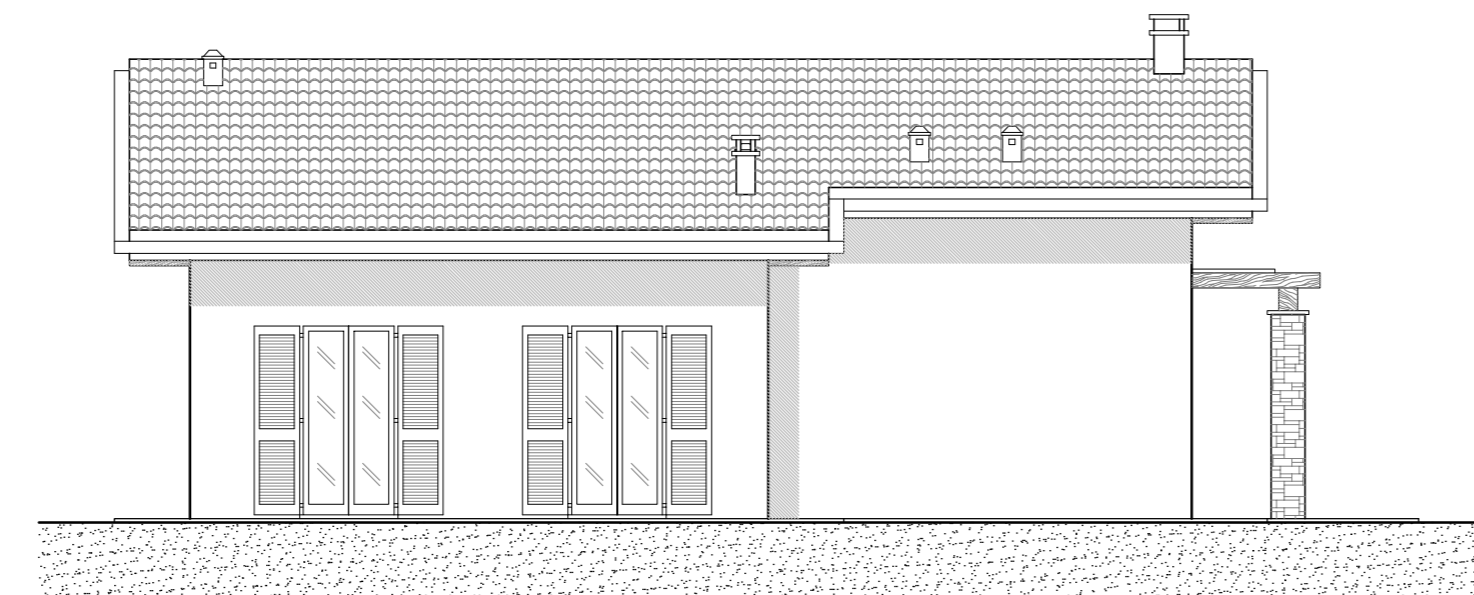

PROSPETTO NORD-OVEST  
PROGETTO - SCALA 1:100

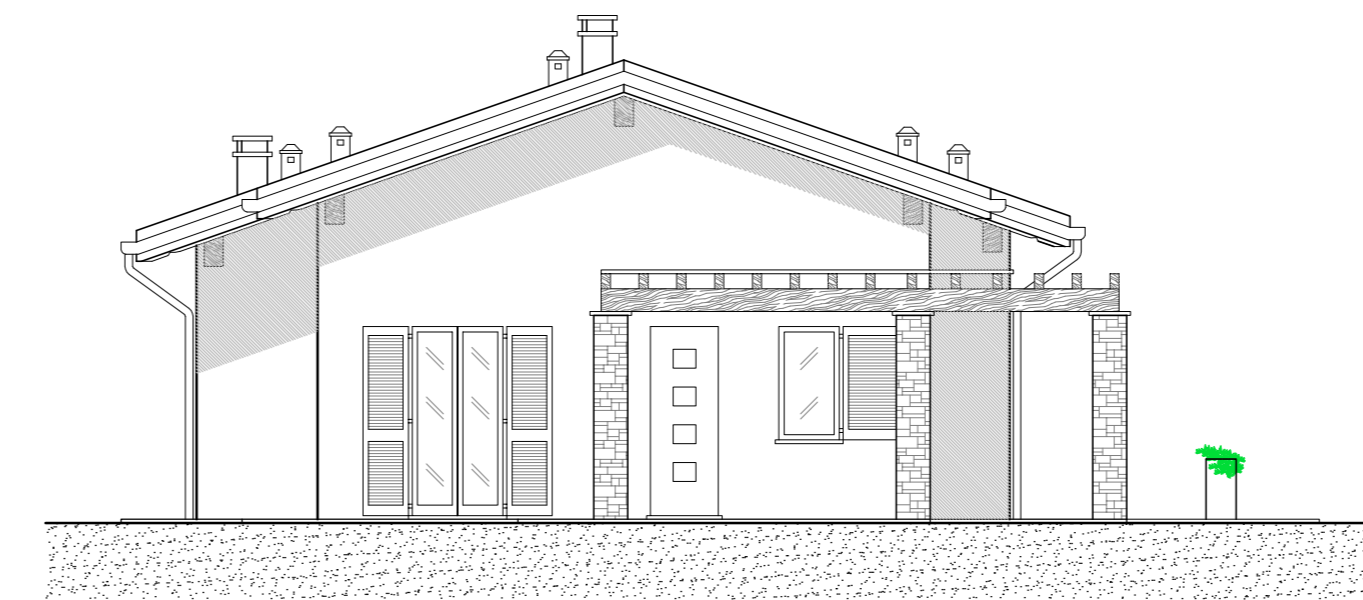

PROSPETTO SUD-OVEST  
PROGETTO - SCALA 1:100

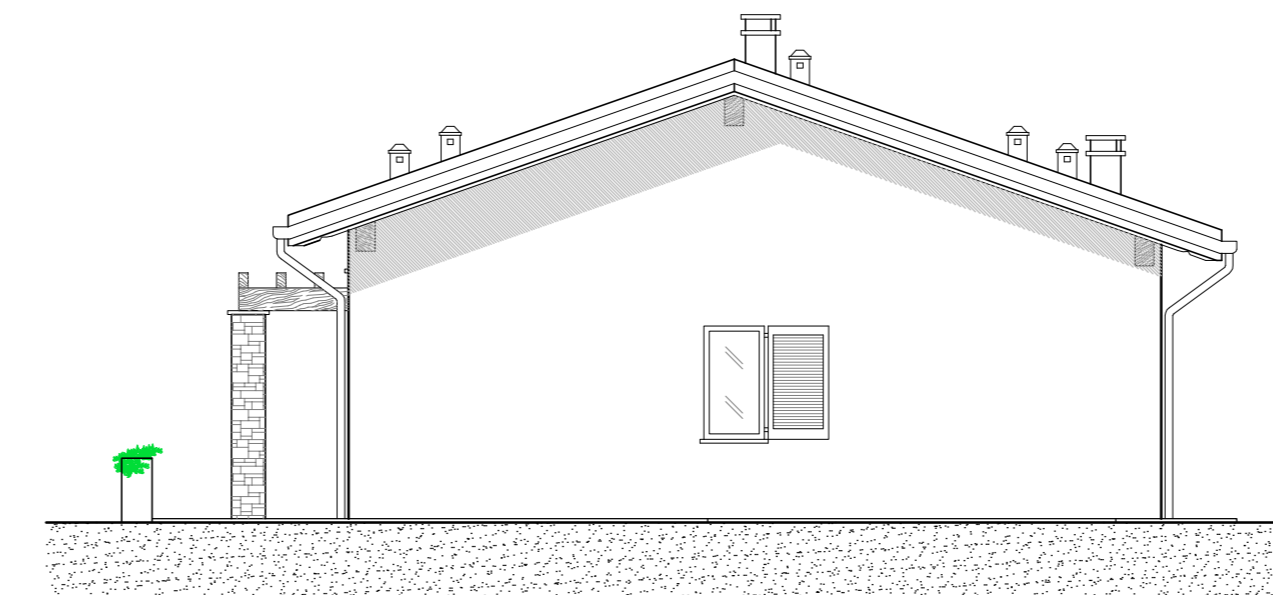

PROSPETTO NORD-EST  
PROGETTO - SCALA 1:100

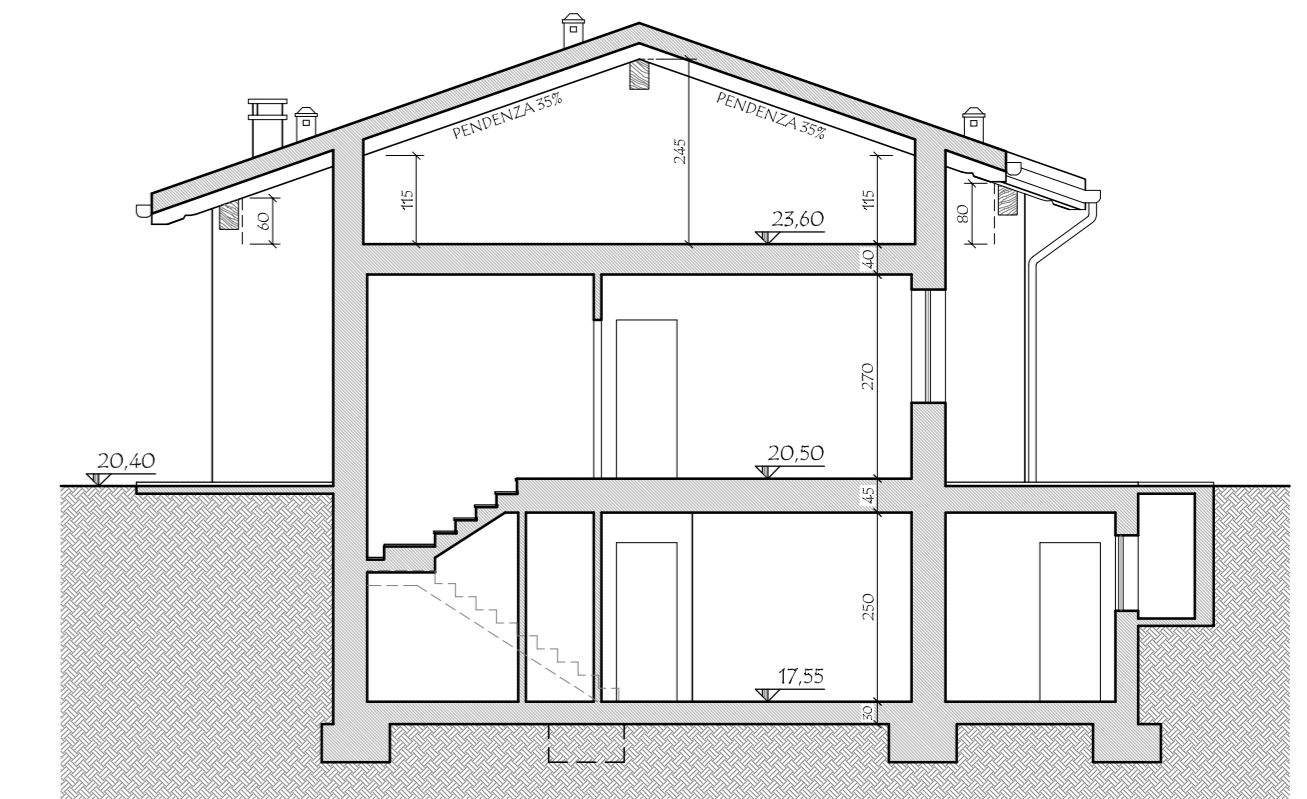

SEZIONE A-A'  
PROGETTO - SCALA 1:100

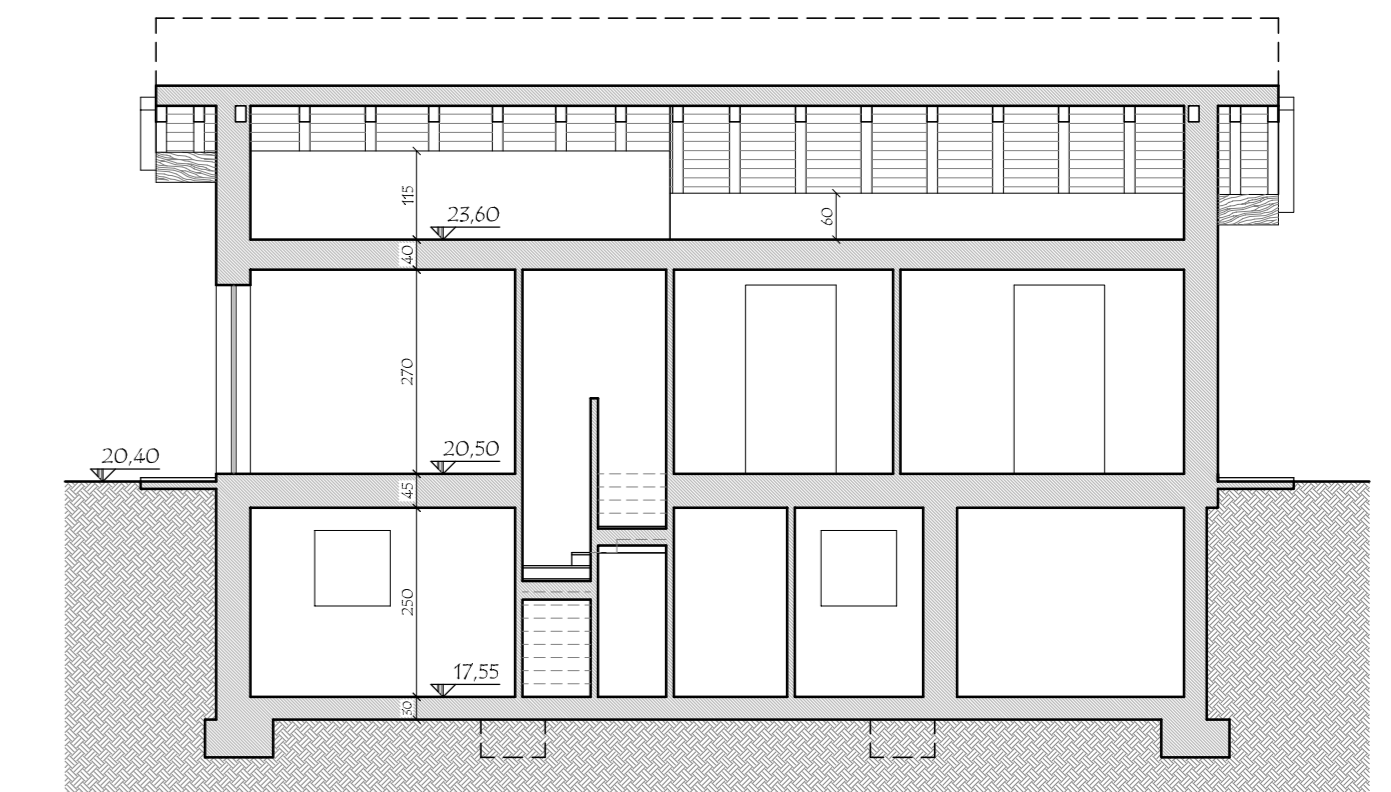

SEZIONE B-B'  
PROGETTO - SCALA 1:100

## COMUNE DI SALTRIO

### COMITENTI:

PARIS Cinzia \_\_\_\_\_

LENZO Maria \_\_\_\_\_

LENZO Silvio Calogero \_\_\_\_\_

LANZA S.R.L. \_\_\_\_\_

### IL PROGETTISTA

MASSINISSA Geom. Davide \_\_\_\_\_

## STUDIO ASSOCIATO MASSINISSA

dei Geometri Davide MASSINISSA, Paolo FRISON e Gianpaolo TIZIANI  
Via Goldoni, 37 - 21100 - Varese Tel. 0332/239091 - Fax 0332/216567 e-mail studio.massinissa@fastwebnet.it

### Contraenti:

PARIS Cinzia, nata a Viadana (BG) il 22/07/1964 cf. PRS CNZ 64162 L827G  
domiciliata a Buschico (VA) via Machiaveli n. 22

LENZO Maria, nata a Sant'Angelo di Brolo (ME) il 09/07/1957 cf. LNZ MRA 57149 I288H  
domiciliata a Saltrio (VA) in via Clivio n. 18

LENZO Silvio Calogero, nato a Sant'Angelo di Brolo (ME) il 05/05/1955 cf. LNZ SVC 55C05 I288E  
domiciliato a Saltrio (VA) in via Clivio n. 18

LANZA S.R.L. p.iva: 05218520124  
con sede in Viggiù (VA) in via Roma n. 33

Reproduzione vietata senza preventiva autorizzazione

Oggetto: **AMBITO DI TRASFORMAZIONE URBANISTICA n. 2**  
**NUOVA COSTRUZIONE DI EDIFICI RESIDENZIALI**

Elaborato: **PROGETTO - LOTTO M: PIANTE PIANO INTERRATO,**

**TERRA, COPERTURA, PROSPETTI, SEZIONI E TABELLE R.A.I.**

Tavola:

**15/M**

Scala:

**1:100**

Archivio:

**1501**

### Località:

Comune di: Saltrio (VA)

INDIRIZZO: Via Clivio - Via Bellini snc.

### Identificativi catastali:

SEZIONE: - - Foglio: 6

MAPPALI: 3354-3360-3369-3374-3708-3711

3385-3709-3707-3710-3705-3703

3371-3702-3700-3699-3696-3695

3697-3699-3701-3704-3706

### Data:

Marzo 2015

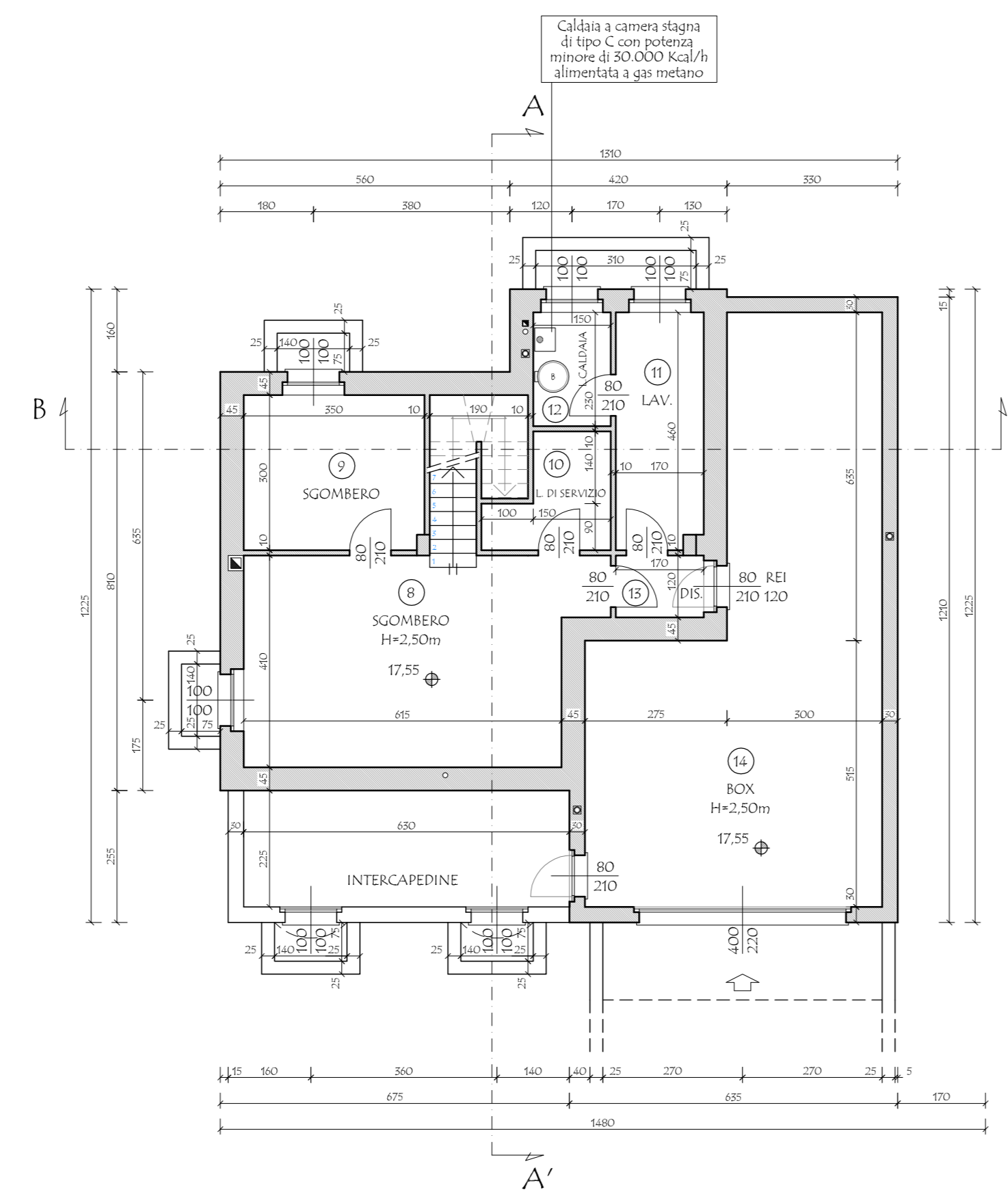

PIANTA PIANO INTERRATO  
PROGETTO - SCALA 1:100

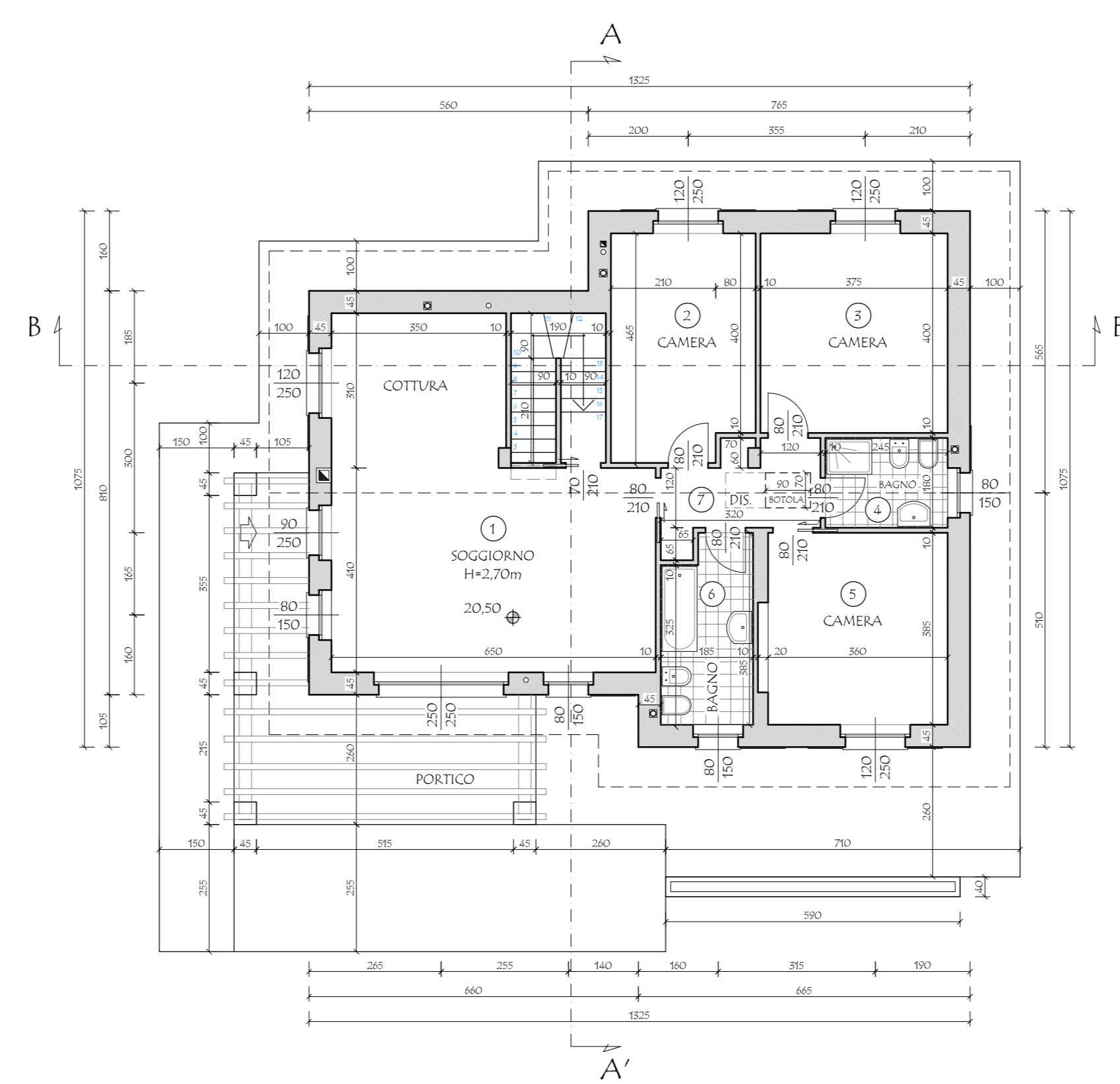

PIANTA PIANO TERRA  
PROGETTO - SCALA 1:100

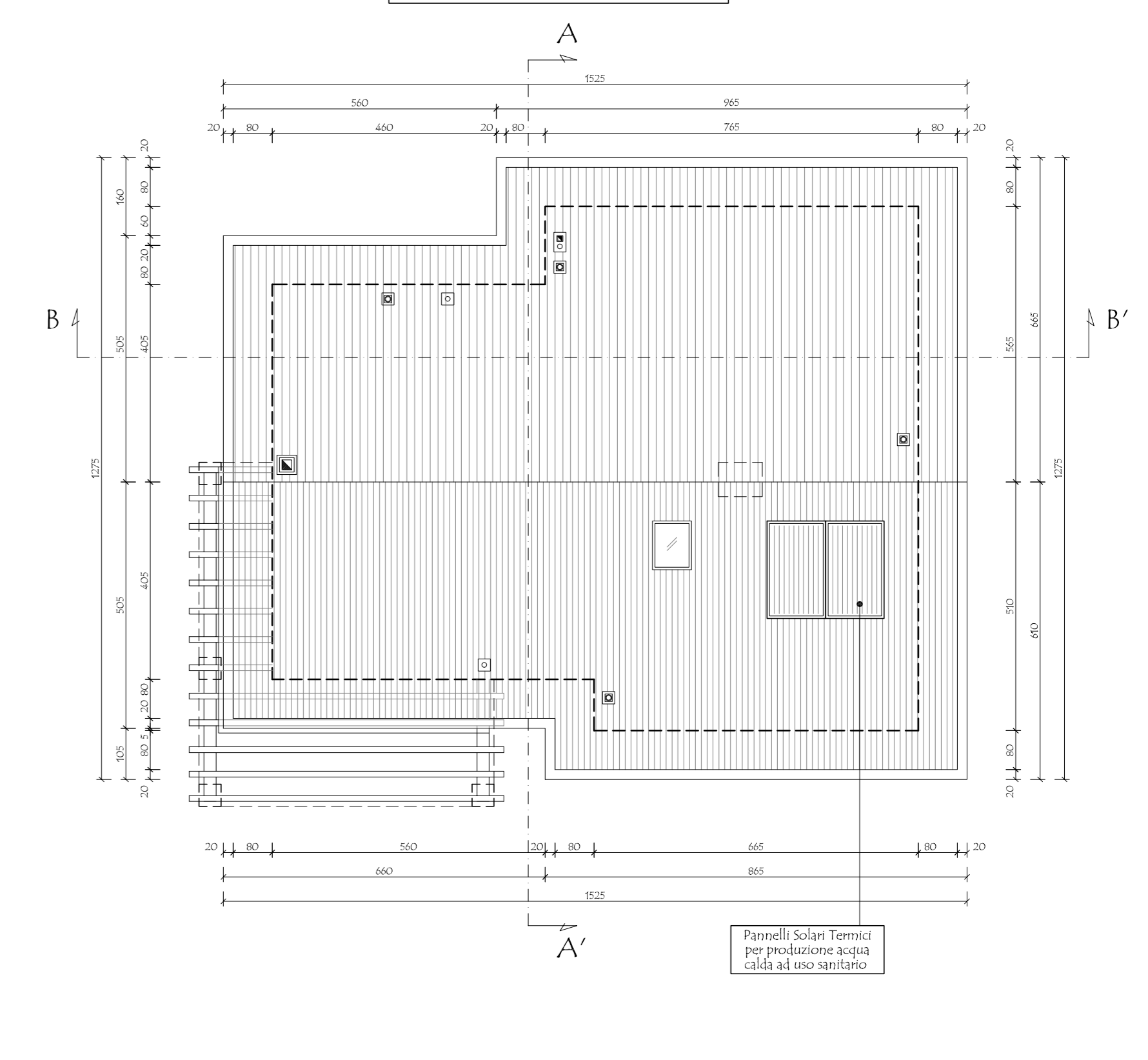

PIANTA COPERTURA  
PROGETTO - SCALA 1:100