

VERIFICA R.A.I. - PIANO TERRA			
N. DESTINAZIONI	SUPERFICIE PAVIMENTATA	SUPERFICIE FINISTRATA	R.A.I.
1 SOGGIORNO/PRANZO	36,47	15,50	0,419 + 0,125
2 CUCINA	11,36	2,20	0,194 + 0,125
3 CAMERA	11,36	2,38	0,209 + 0,125
4 BAGNO	5,44	1,17 + 0,50	0,215 + 0,125
5 DISIMPEGNO	4,32	-	-

VERIFICA R.A.I. - PIANO PRIMO			
N. DESTINAZIONI	SUPERFICIE PAVIMENTATA	SUPERFICIE FINISTRATA	R.A.I.
6 CAMERA	15,20	5,05	0,201 + 0,125
7 CAMERA	11,36	2,20	0,194 + 0,125
8 CAMERA	11,36	2,38	0,209 + 0,125
9 BAGNO	5,44	1,17 + 0,50	0,215 + 0,125
10 DISIMPEGNO	11,40	1,70	-

VERIFICA AREA SOPPALTATA AI SENSI ART. 3.6.2. TITOLO III  
 SUPERFICIE SOGGIORNO/PRANZO 1 + 36,47 mq  
 SUPERFICIE DISIMPEGNO 10 - AGGETTANTE SU SOGGIORNO/PRANZO = 11,40 mq  
 TOTALE SUPERFICIE LOCALE SOPPALTATO\* ( 36,47 mq + 11,40 mq ) = 47,87 mq  
 TOTALE SUPERFICIE FINISTRATA SOPPALTATO = 17,00 mq R.A.I. 0,355 + 0,125

VERIFICA R.A.I. - PIANO INTERRATO			
N. DESTINAZIONI	SUPERFICIE PAVIMENTATA	SUPERFICIE FINISTRATA	R.A.I.
11 SGOMBERO	28,51	2,00	0,070 + 0,055
12 LAV. / L. CALDAIA	5,44	1,00	0,184 + 0,125
13 CANTINA	10,88	1,00	0,092 + 0,055
14 BOX	30,00	4,00	0,155 + 0,055

LE PORTE SARANNO DOTATE DI FERITOIE IN ALTO E IN BASSO DI DIMENSIONI ADEGUATE A GARANTIRE UN RICAMBIO D'ARIA PARI 1/50 DELLA SUPERFICIE DI PAVIMENTO

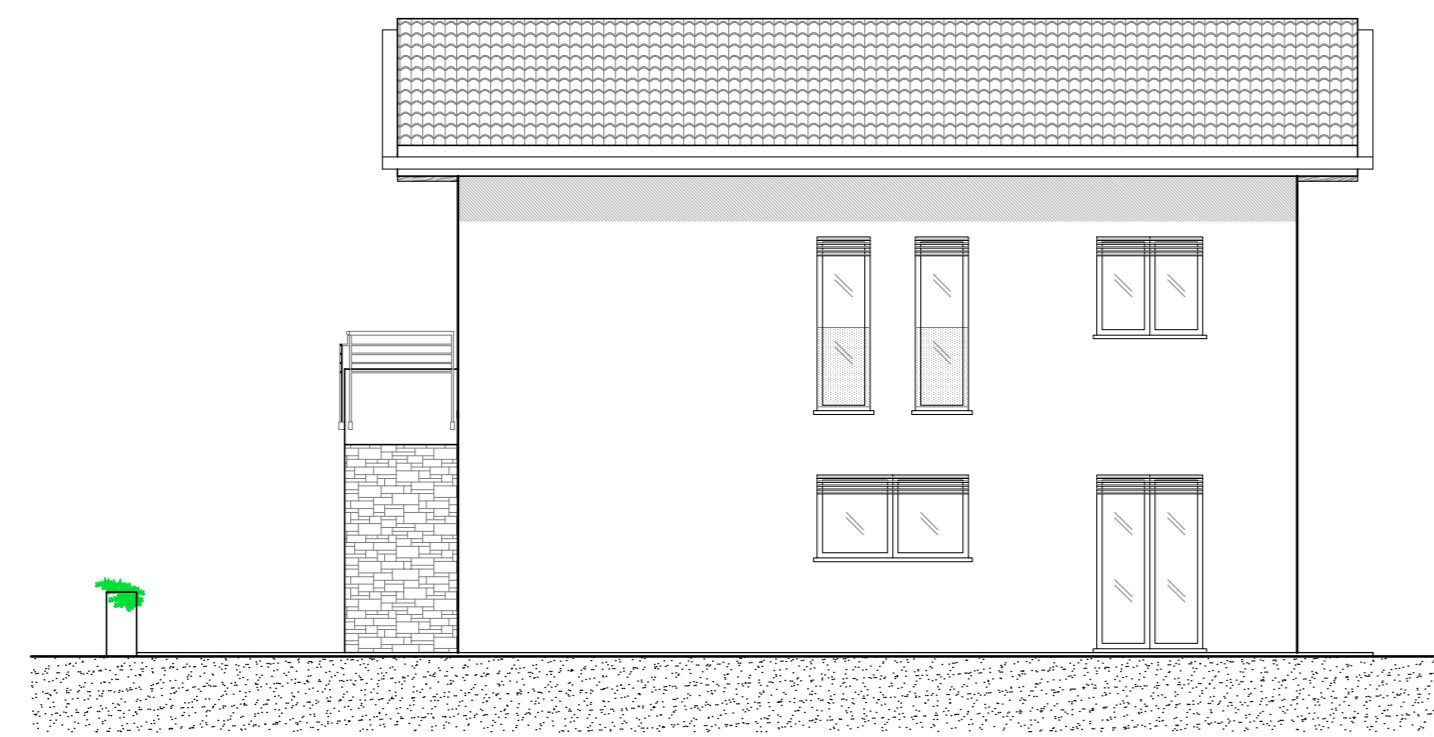

PROSPETTO NORD  
 PROGETTO - SCALA 1:100

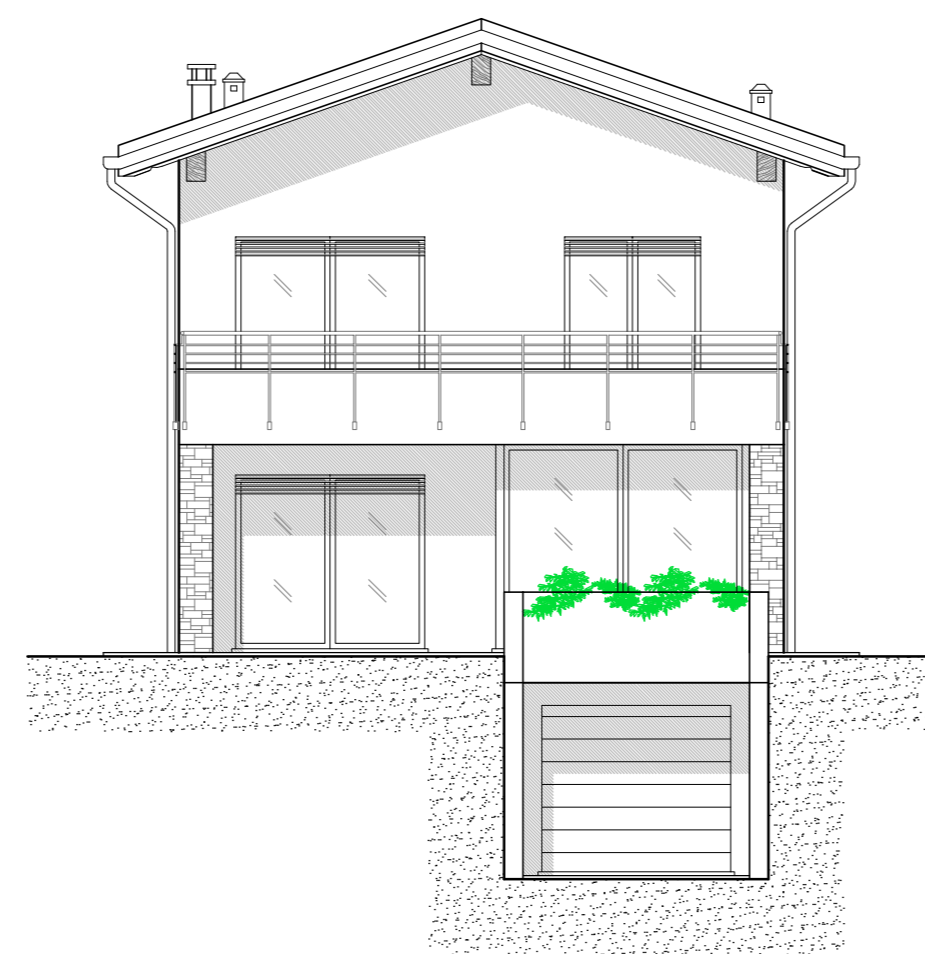

PROSPETTO EST  
 PROGETTO - SCALA 1:100

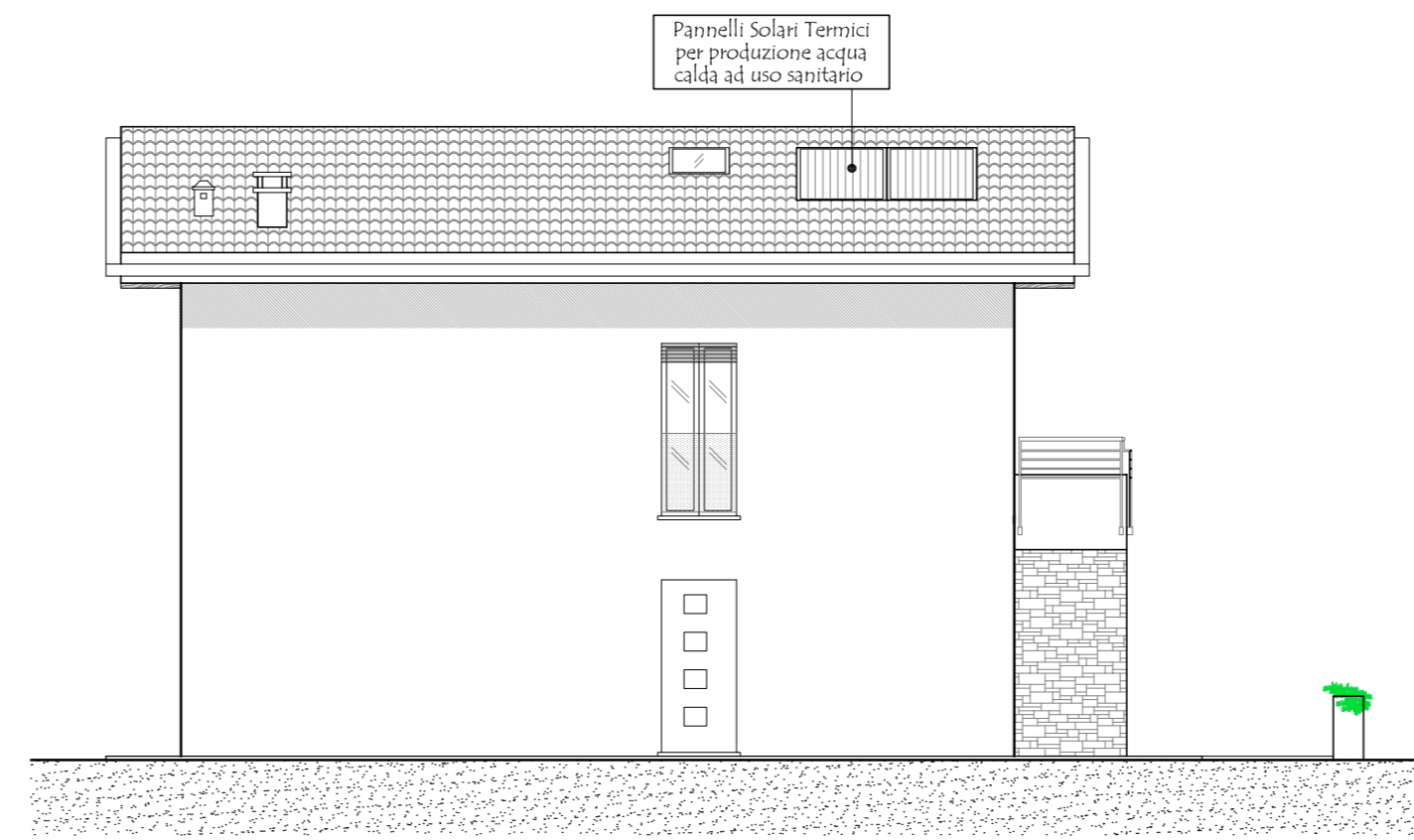

PROSPETTO SUD  
 PROGETTO - SCALA 1:100

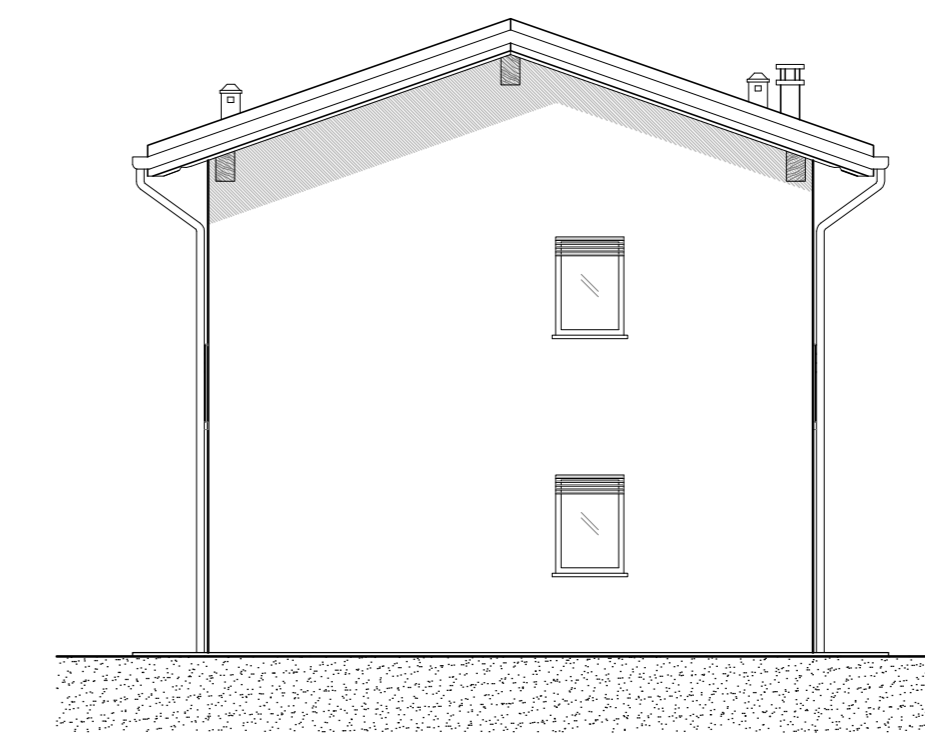

PROSPETTO OVEST  
 PROGETTO - SCALA 1:100

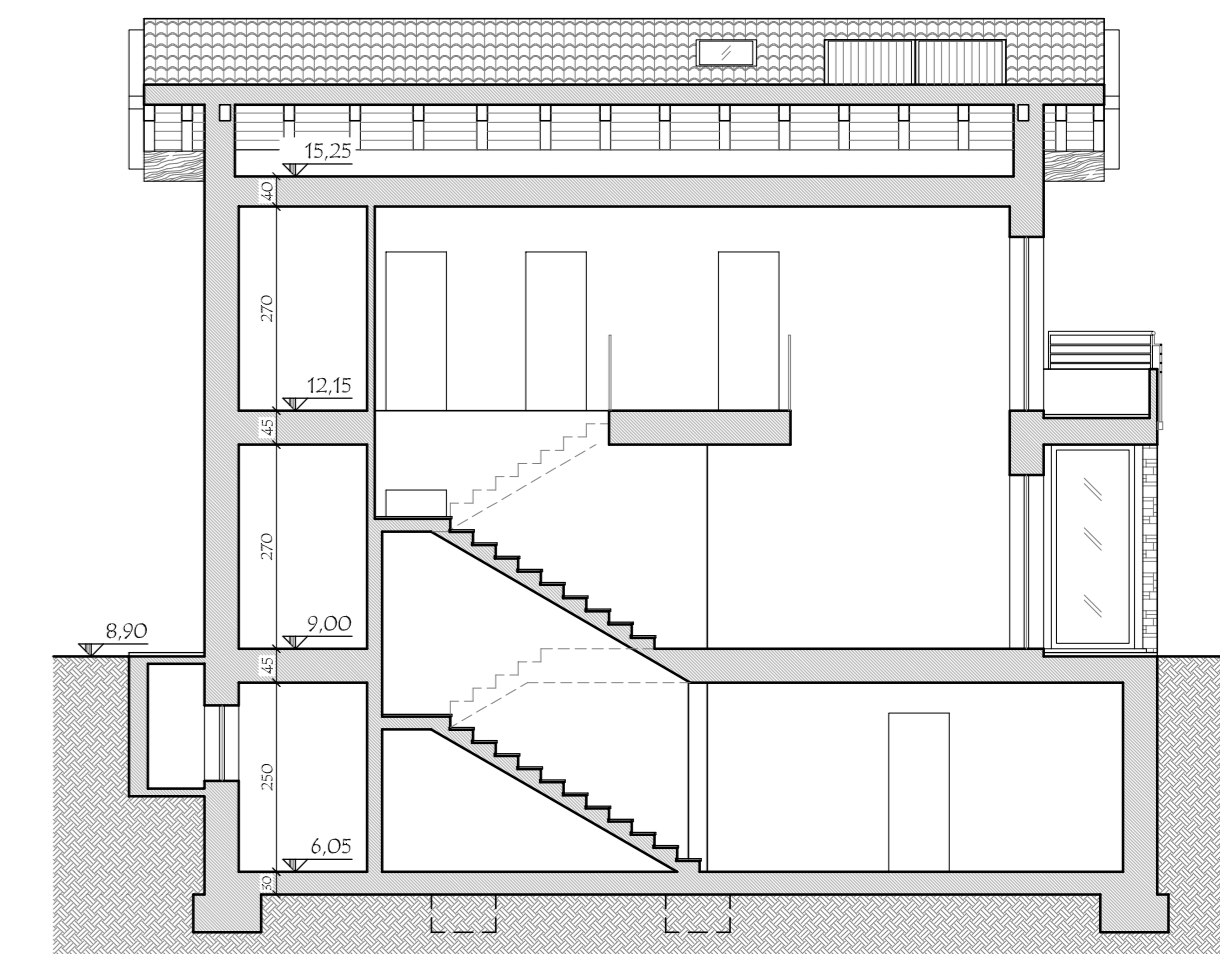

SEZIONE A-A'  
 PROGETTO - SCALA 1:100

## COMUNE DI SALTRIO

I COMMITTENTI:

PARIS Cinzia \_\_\_\_\_

LENZO Maria \_\_\_\_\_

LENZO Silvio Calogero \_\_\_\_\_

LANZA S.R.L. \_\_\_\_\_

IL PROGETTISTA

MASSINISSA Oscar Davide \_\_\_\_\_

## STUDIO ASSOCIATO MASSINISSA

dei Geometri Davide MASSINISSA, Paolo FRISONI e Gianpiero TIZIANI  
 Via Galdoni, 31 - 21100 - Varese Tel. 0332/239091 - Fax 0332/216567 e-mail: studio.massinissa@fastwebnet.it

Comitenti:  
 PARIS Cinzia, nata a Viadana (BG) il 22/07/1964 c.f.: PRS CNZ 64162 LR27G  
 domiciliata a Brusco (VA) via Michèvetri n. 22  
 LENZO Maria, nata a Sant'Angelo di Brolo (ME) il 09/07/1957 c.f.: LNZ MRA 57149 I2894  
 domiciliata a Saltrio (VA) in via Clivio n. 18  
 LENZO Silvio Calogero, nato a Sant'Angelo di Brolo (ME) il 05/03/1955 c.f.: LNZ SVC 55C05 I288E  
 domiciliato a Saltrio (VA) in via Clivio n. 18  
 LANZA S.R.L.  
 con sede a Viggiù (VA) in via Roma n. 33 p.iva: OS218520124

Oggetto: Riproduzione vietata senza preventiva autorizzazione  
 Ambito di trasformazione urbanistica n. 2  
 Nuova costruzione di edifici residenziali  
 Elaborato: PROGETTO - LOTTO G: Pianta Piano Interrato, Terra, Primo, Copertura, Prospetti, Sezioni e Tabelle R.A.I.  
 Tarifa: 15/G  
 Scala: 1:100  
 Archivio: 1501

Località: Saltrio (VA)  
 Indirizzo: Via Clivio - Via Belli snc.  
 Identificativi catastali: Foglio: 6  
 Mappali: 3354 - 3360 - 3369 - 3374 - 3378 - 3371  
 3385 - 3379 - 3370 - 3371 - 3370 - 3370  
 3371 - 3370 - 3370 - 3370 - 3370 - 3370  
 3371 - 3370 - 3371 - 3374 - 3370  
 Data: Marzo 2015

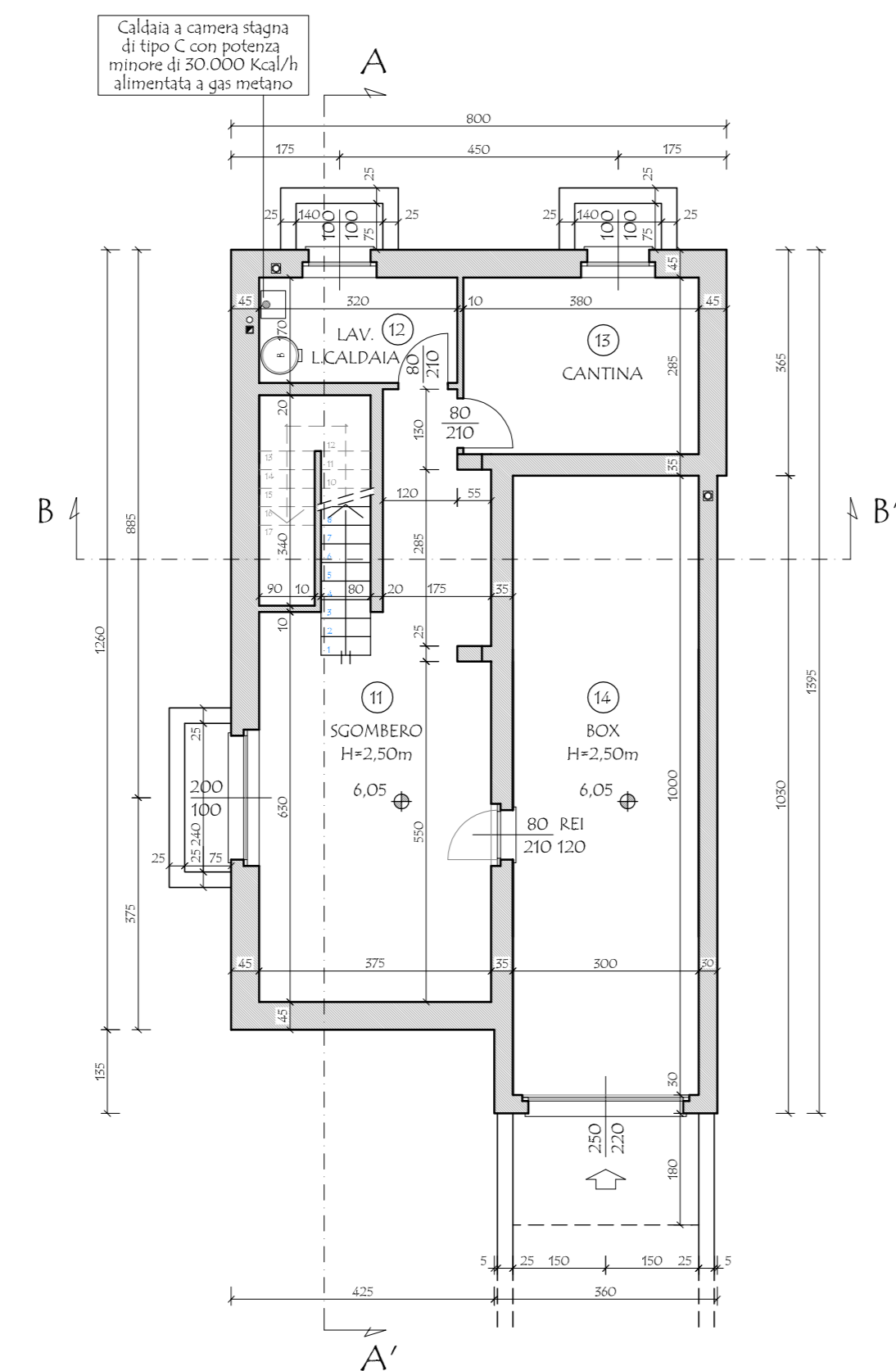

PIANTA PIANO INTERRATO  
 PROGETTO - SCALA 1:100

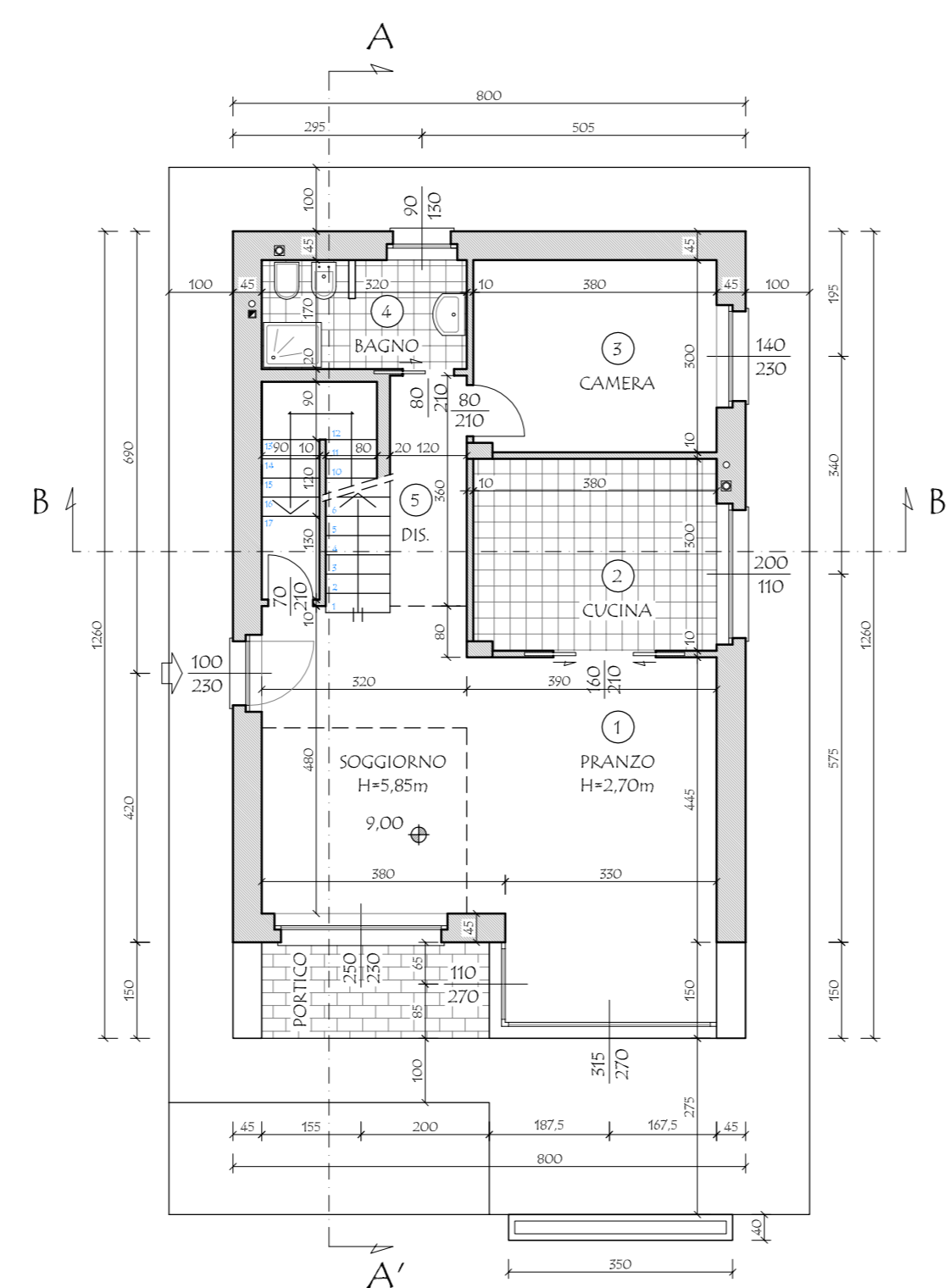

PIANTA PIANO TERRA  
 PROGETTO - SCALA 1:100

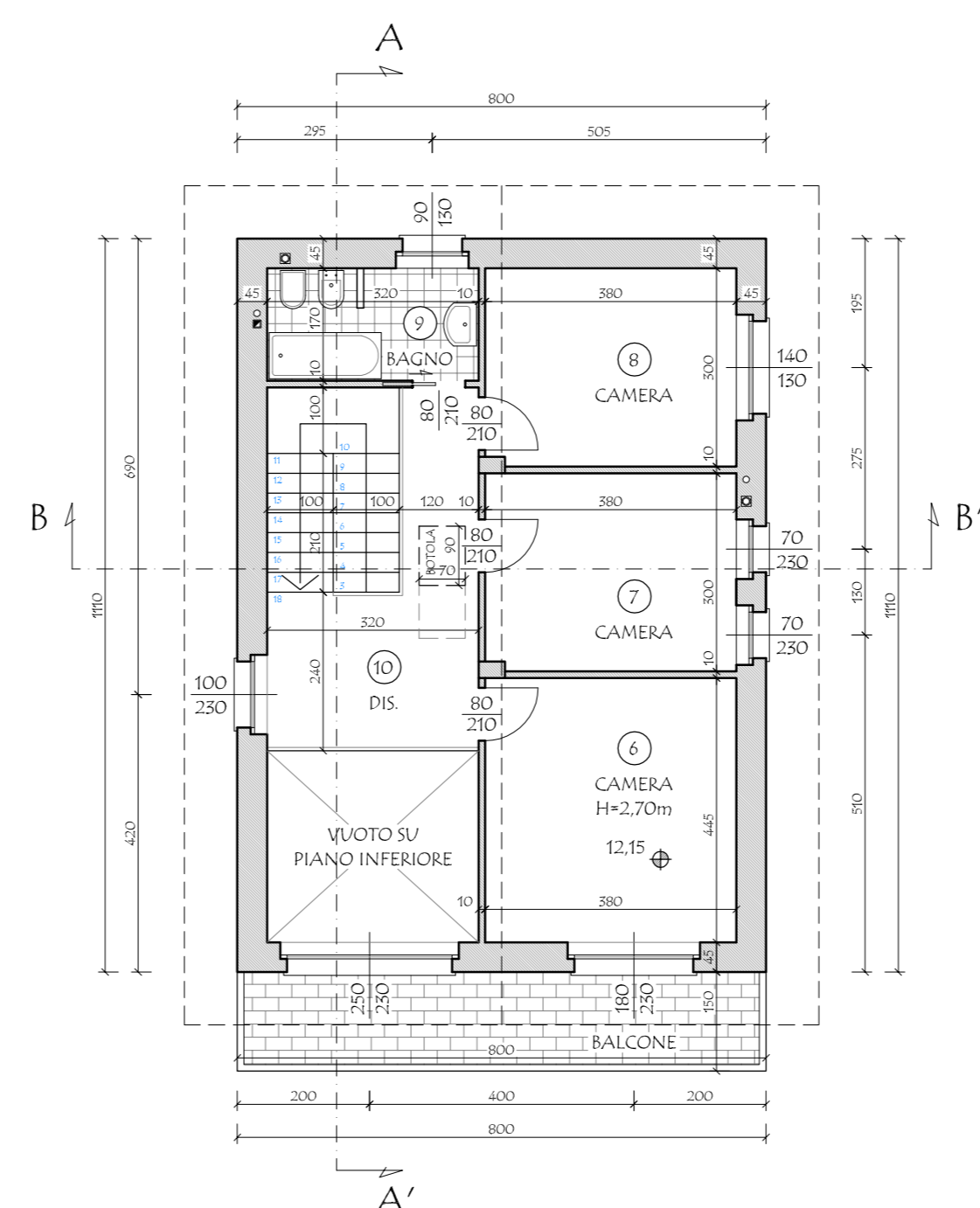

PIANTA PIANO PRIMO  
 PROGETTO - SCALA 1:100

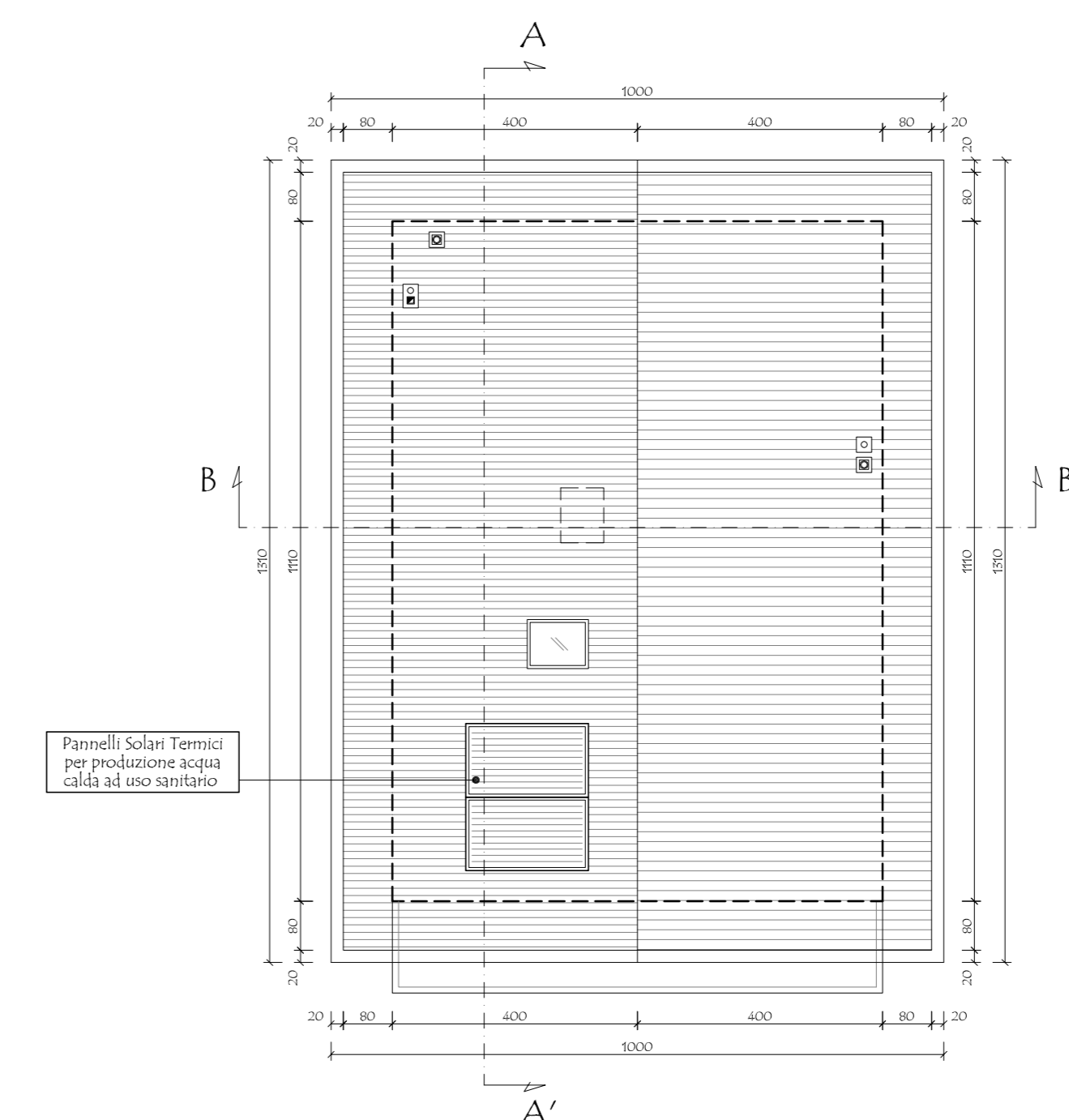

PIANTA COPERTURA  
 PROGETTO - SCALA 1:100

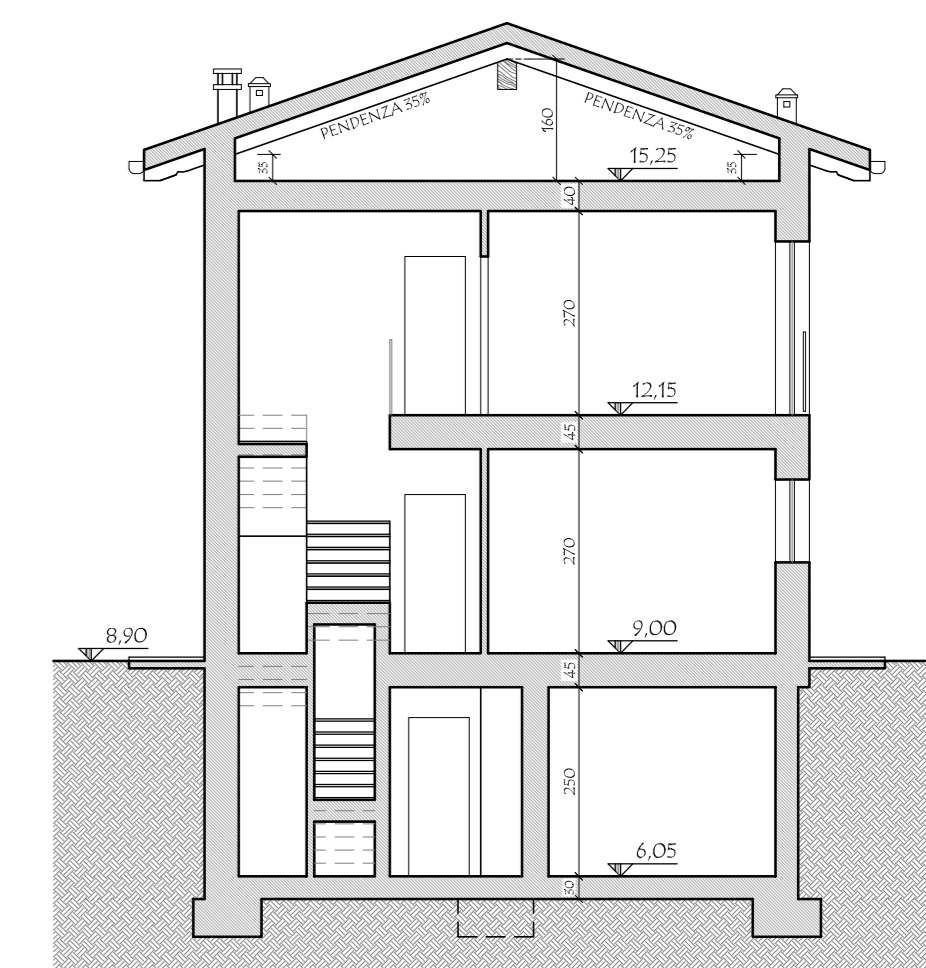

SEZIONE B-B'  
 PROGETTO - SCALA 1:100