

VERIFICA R.A.I. - PIANO TERRA			
N. DESTINAZIONI	SUPERFICIE PAVIMENTATA	SUPERFICIE FINISTRATA	R.A.I.
1 SOGGIORNO	27,95	5,15	0,184 - 0,125
2 CUCINA	14,00	4,02	0,287 - 0,125
3 CAMERA	15,18	2,28	0,150 - 0,125
4 BAGNO	5,40	1,35 - 0,50	0,250 - 0,125
5 CAMERA	15,62	2,28	0,167 - 0,125
6 BAGNO	4,86	1,35 - 0,50	0,278 - 0,125
7 CAMERA	15,20	2,66	0,175 - 0,125
8 DISIMPEGNO	6,66	-	-

VERIFICA R.A.I. - PIANO INTERRATO			
N. DESTINAZIONI	SUPERFICIE PAVIMENTATA	SUPERFICIE FINISTRATA	R.A.I.
9 SGOMBERO	22,81	2,00	0,061 - 0,055
10 CANTINA	14,00	1,00	0,071 - 0,055
11 LAVANDERIA	7,96	1,00	0,126 - 0,125
12 LOCALE CALDAIA	6,00	1,00	0,167 - 0,055
13 LOCALE DI SERVIZIO	5,31	1,00	0,188 - 0,055
14 BOX	36,86	4,48	0,121 - 0,055

⊙ LE PORTE SARANNO DOTATE DI FERITOIE IN ALTO E IN BASSO DI DIMENSIONI ADEGUATE A GARANTIRE UN RICAMBIO D'ARIA PARI 1/50 DELLA SUPERFICIE DI PAVIMENTO

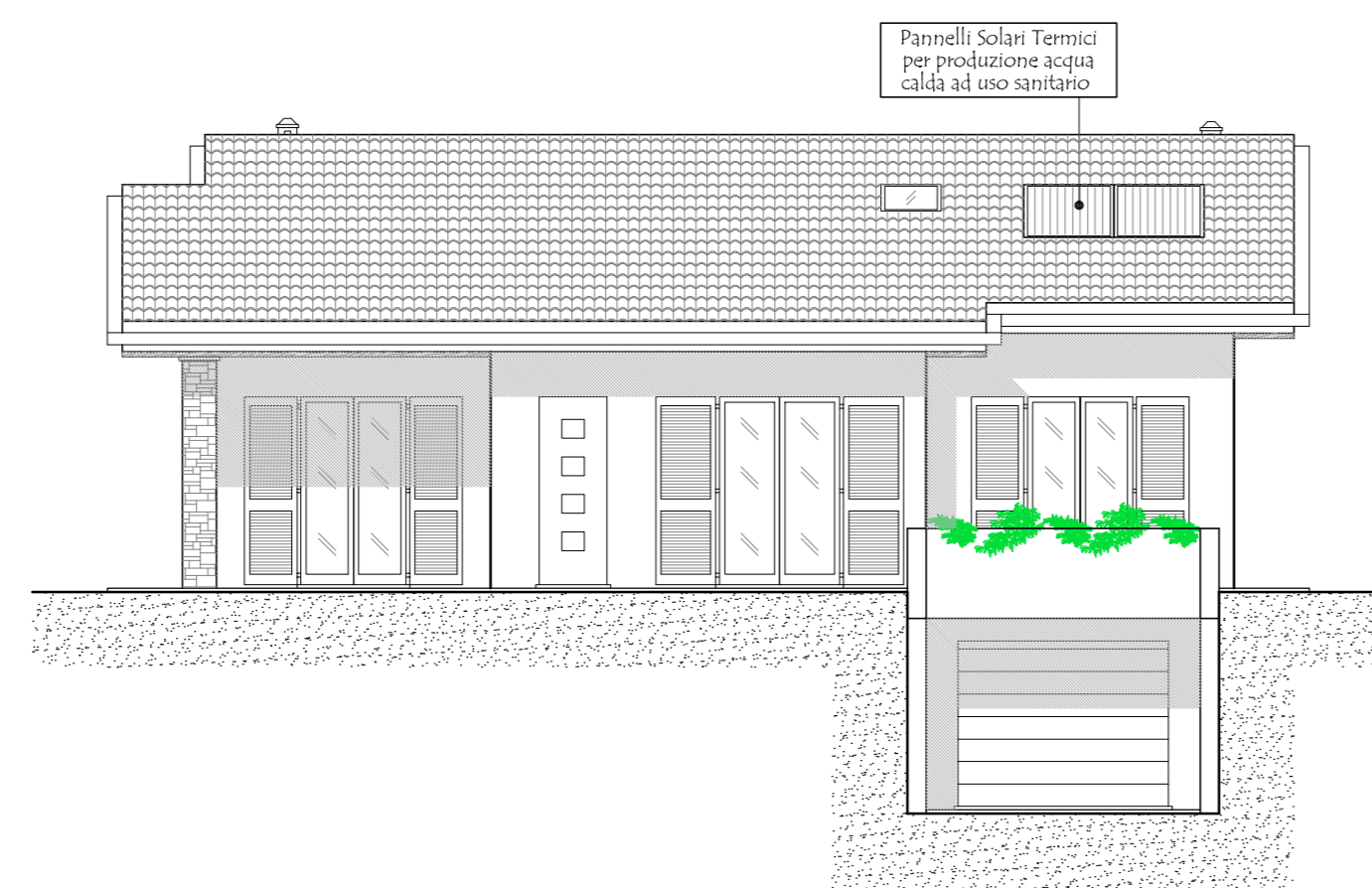

PROSPETTO SUD
PROGETTO - SCALA 1:100

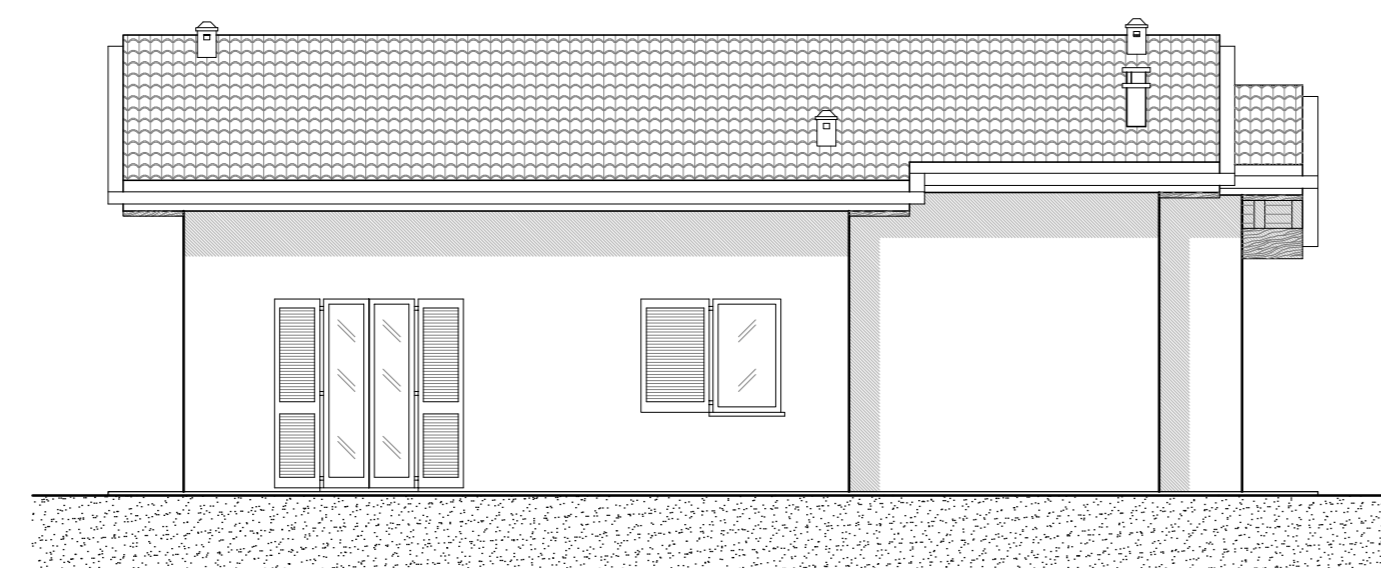

PROSPETTO NORD
PROGETTO - SCALA 1:100

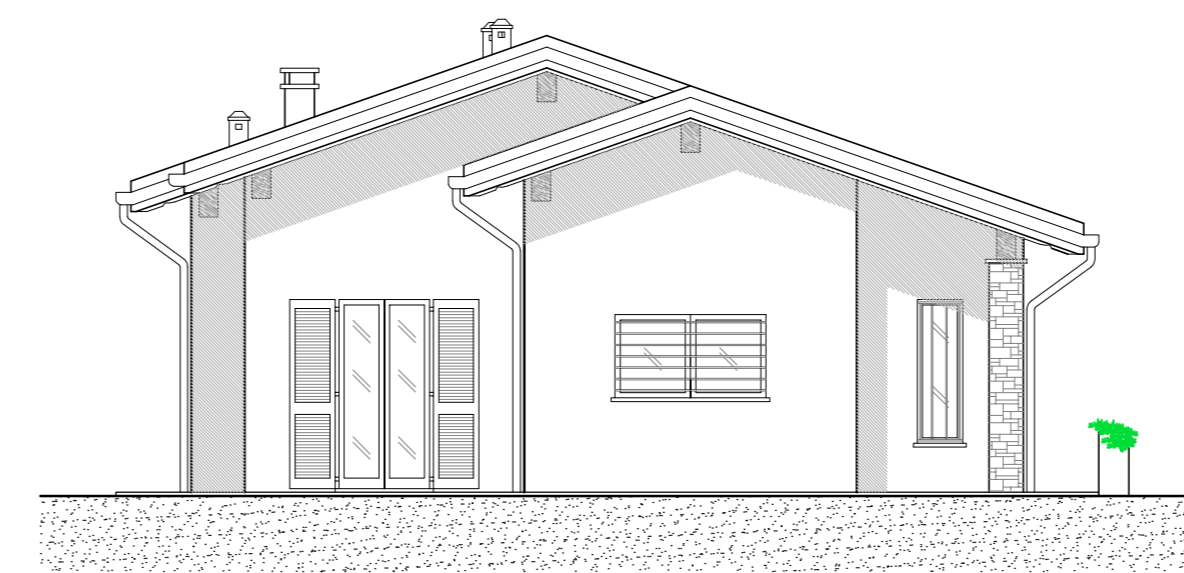

PROSPETTO OVEST
PROGETTO - SCALA 1:100

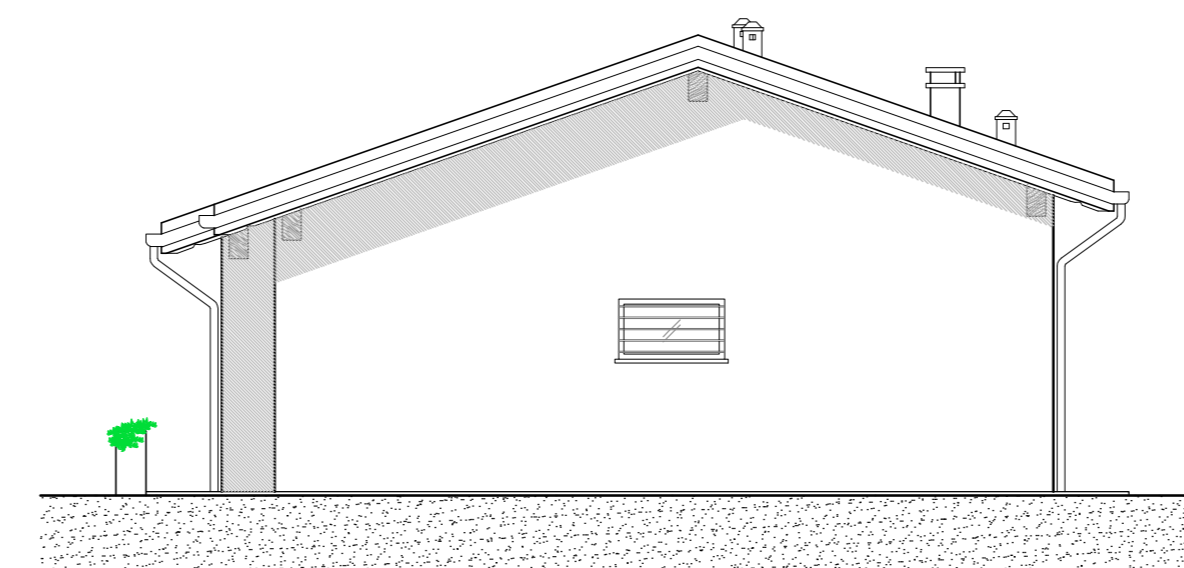

PROSPETTO EST
PROGETTO - SCALA 1:100

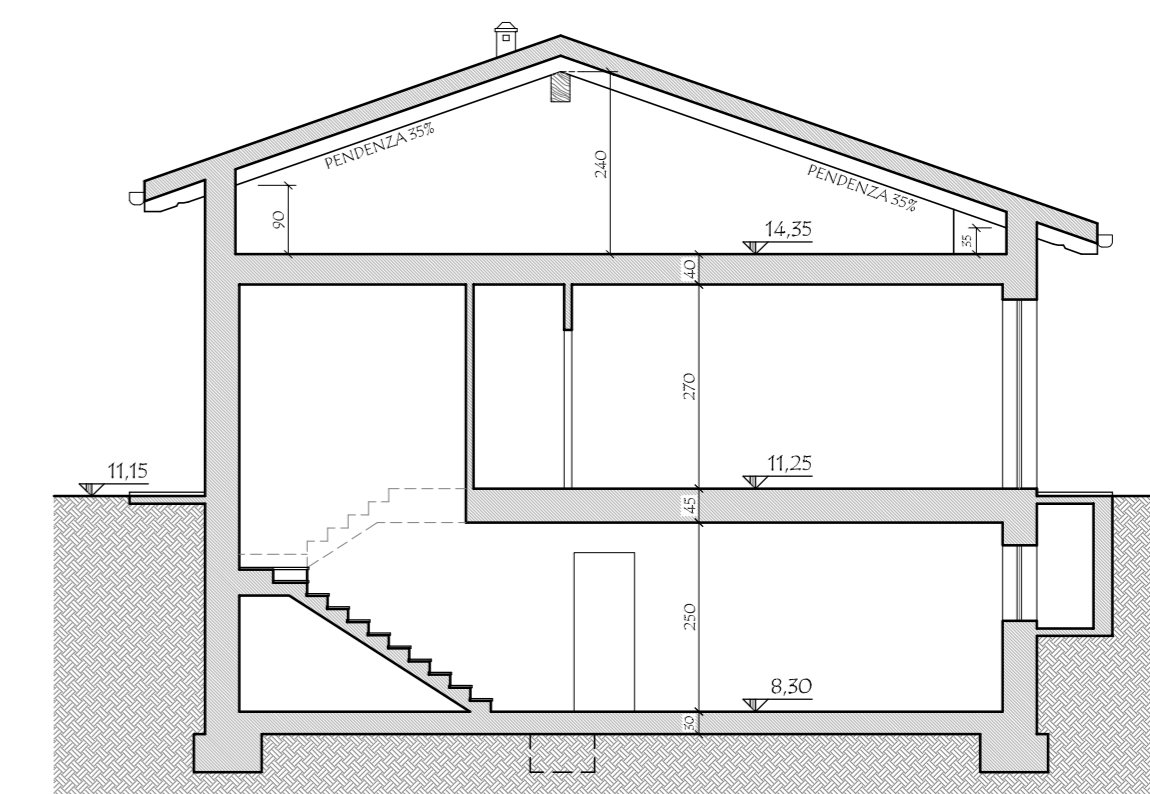

SEZIONE A-A'
PROGETTO - SCALA 1:100

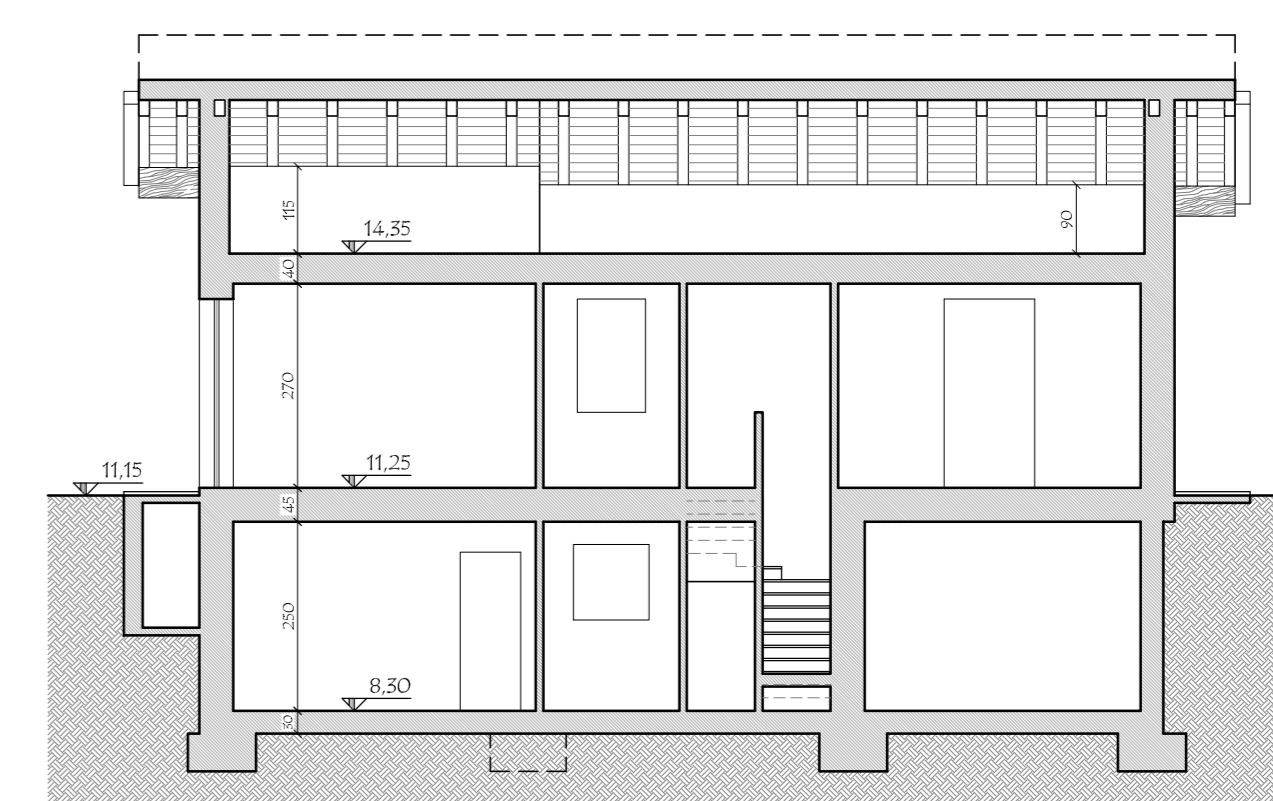

SEZIONE B-B'
PROGETTO - SCALA 1:100

COMUNE DI SALTRIO

I COMMITTENTI:

PARIS Cinzia _____

LENZO Maria _____

LENZO Silvio Calogero _____

LANZA S.R.L. _____

IL PROGETTISTA

MASSINISSA Geom. Davide _____

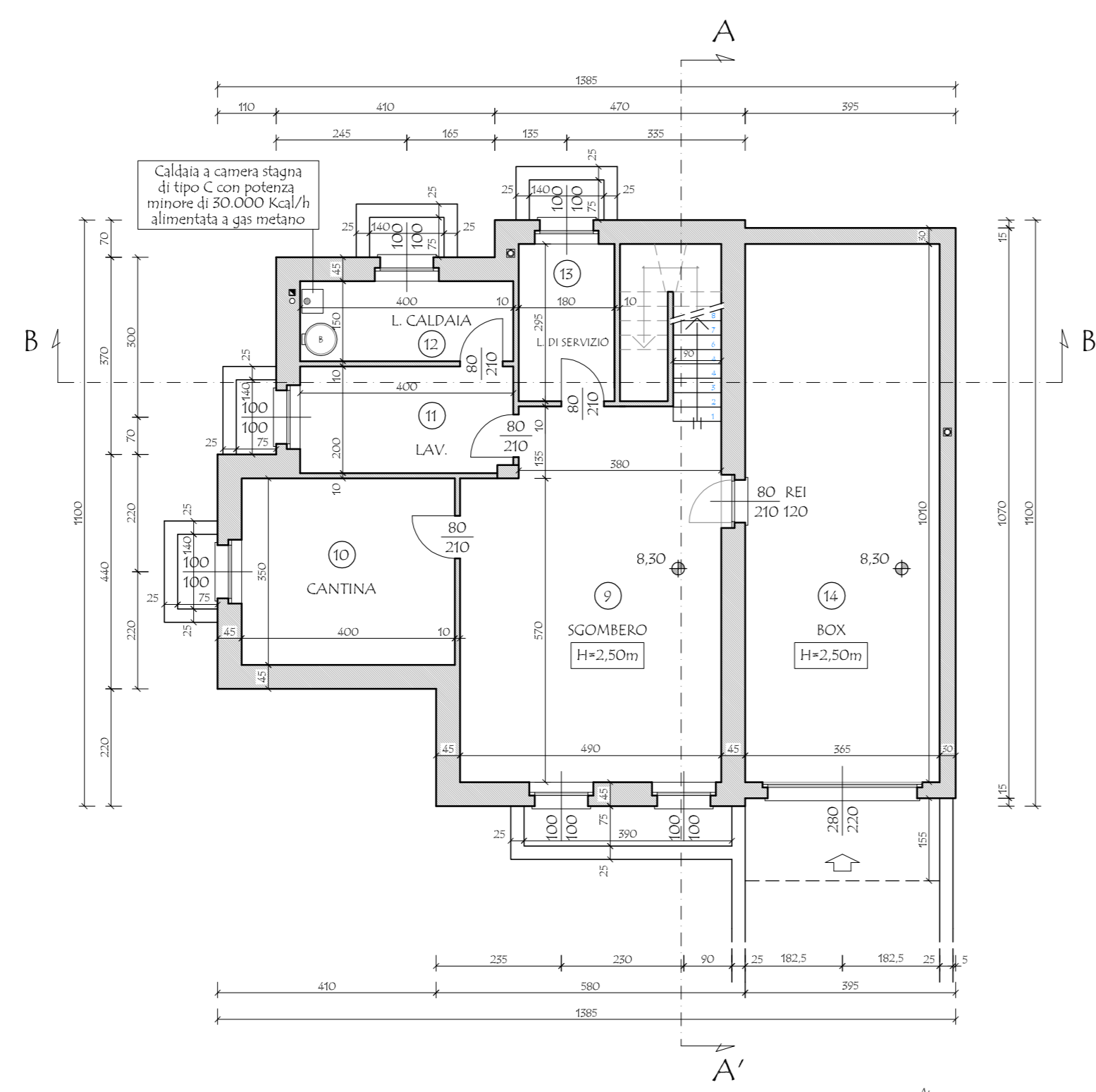

PIANTA PIANO INTERRATO
PROGETTO - SCALA 1:100

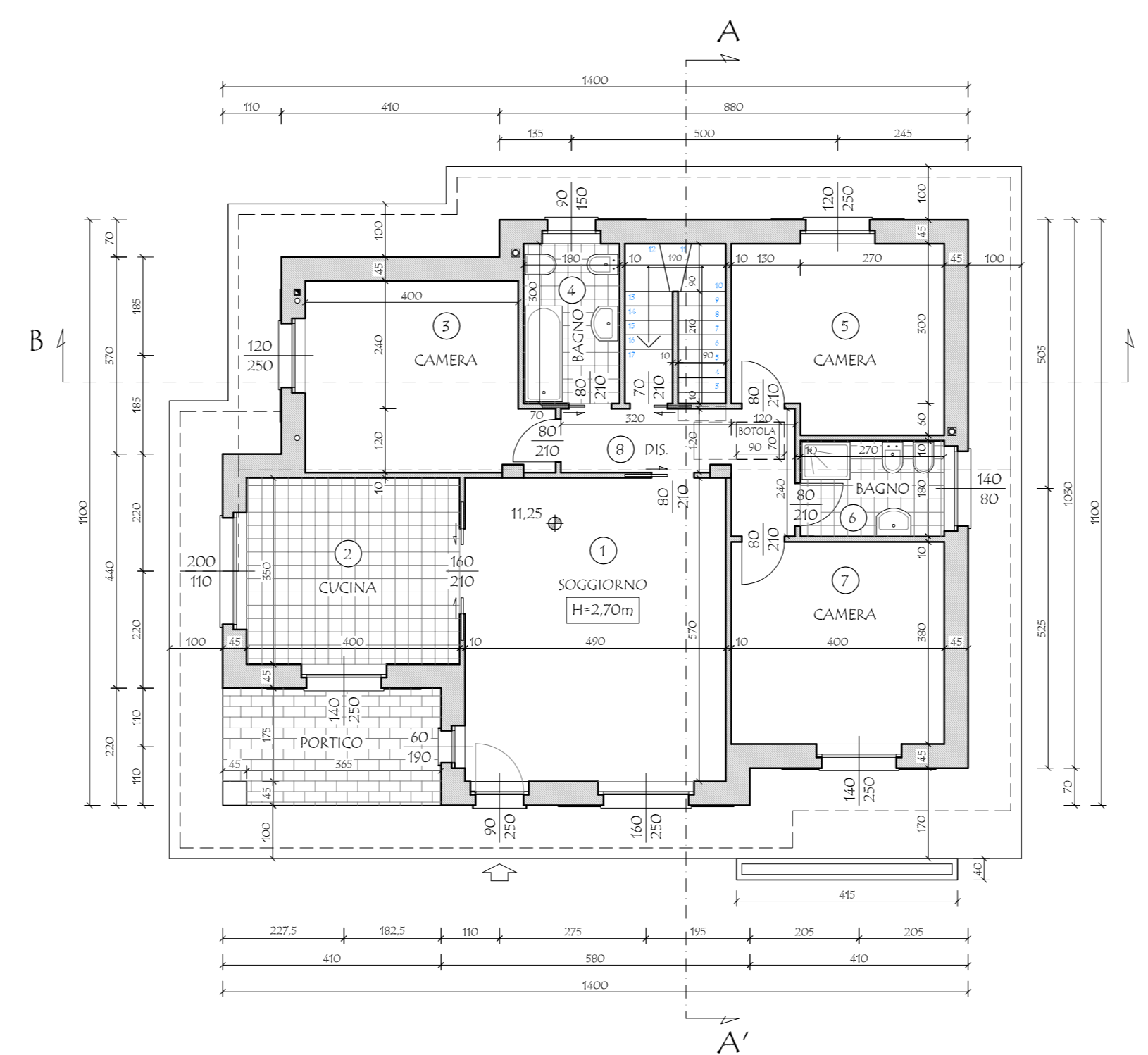

PIANTA PIANO TERRA
PROGETTO - SCALA 1:100

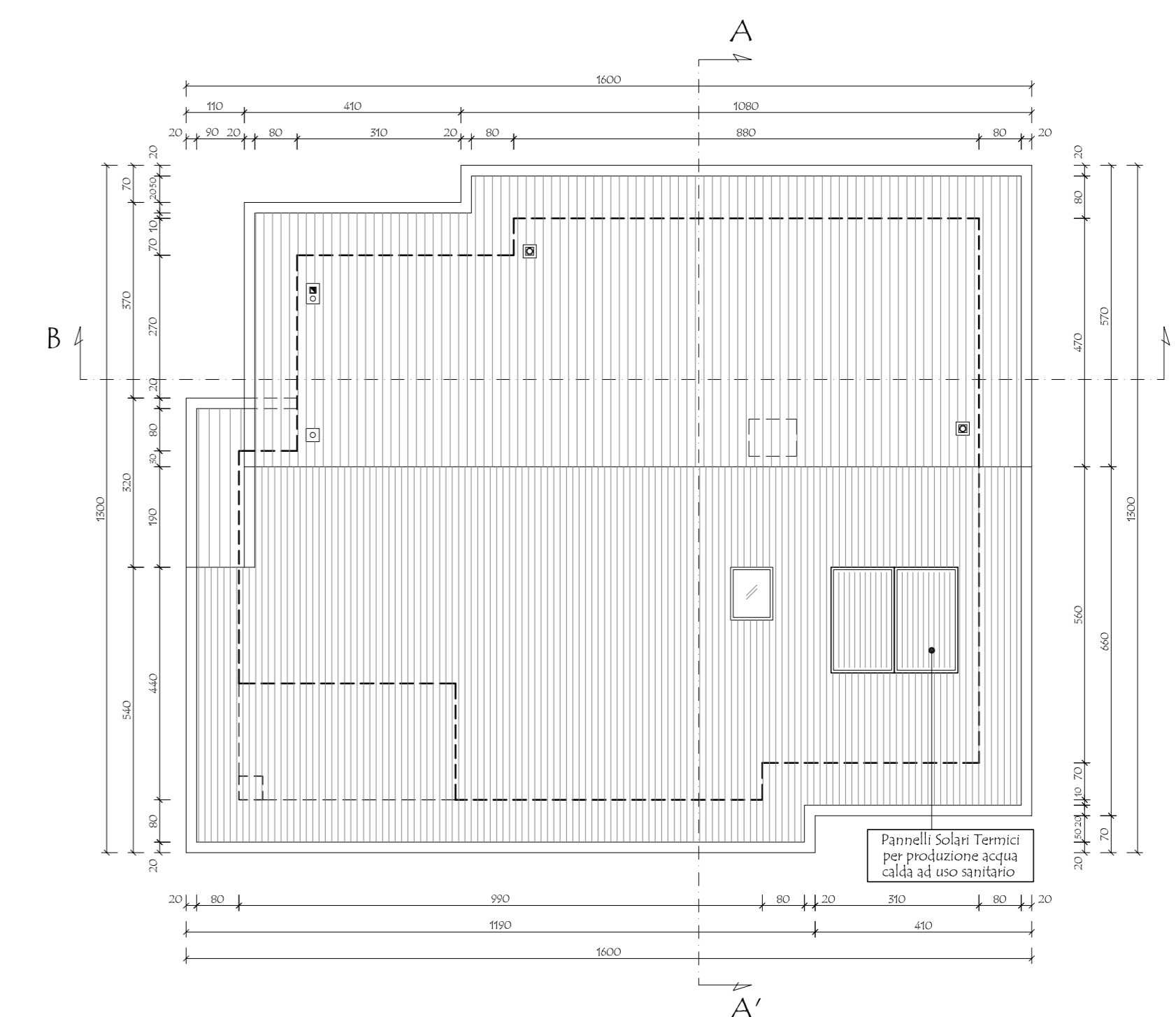

PIANTA COPERTURA
PROGETTO - SCALA 1:100

STUDIO ASSOCIATO MASSINISSA

dei Geometri Davide MASSINISSA, Paolo FRISON e Gianpaolo TIZIANI
Via Goldoni, 37 - 21100 - Varese Tel. 0332/239091 - Fax 0332/216567 e-mail studio.massinissa@fastwebnet.it

Committenti:

PARIS Cinzia, nata a Viadana (BG) il 22/07/1964 cf.: PRS CNZ 64162 L827G
domiciliata a Basciglio (VA) via Machiavelli n. 22

LENZO Maria, nata a Sant'Angelo di Brolo (ME) il 09/07/1957 cf.: LNZ MRA 57149 I288H
domiciliata a Saltrio (VA) in via Clivio n. 18

LENZO Silvio Calogero, nato a Sant'Angelo di Brolo (ME) il 05/05/1955 cf.: LNZ SVC 55C05 I288E
domiciliato a Saltrio (VA) in via Clivio n. 18

LANZA S.R.L. p.iva: 05218520124
con sede in Viggio (VA) in via Roma n. 33

Oggetto: Riproduzione vietata senza preventiva autorizzazione

AMBITO DI TRASFORMAZIONE URBANISTICA n. 2
NUOVA COSTRUZIONE DI EDIFICI RESIDENZIALI

Elaborato:

PROGETTO - LOTTO E: PIANTE PIANO INTERRATO,
TERRA, COPERTURA, PROSPETTI, SEZIONI E TABELLE R.A.I.

Tavola:

15/E

Scala:

1:100

Archivio:

1501

Località:

Comune di: Saltrio (VA)

INDIRIZZO: Via Clivio - Via Bellini snc.

Identificativi catastali:

SEZIONE: - - - - - Foglio: 6

MAPPALI: 3354-3360-3369-3374-3708-3711
3385-3709-3707-3710-3705-3703
3371-3702-3700-3698-3696-3695
3697-3699-3701-3704-3706

Data:

Marzo 2015