

PROSPETTO NORD
PROGETTO - SCALA 1:100

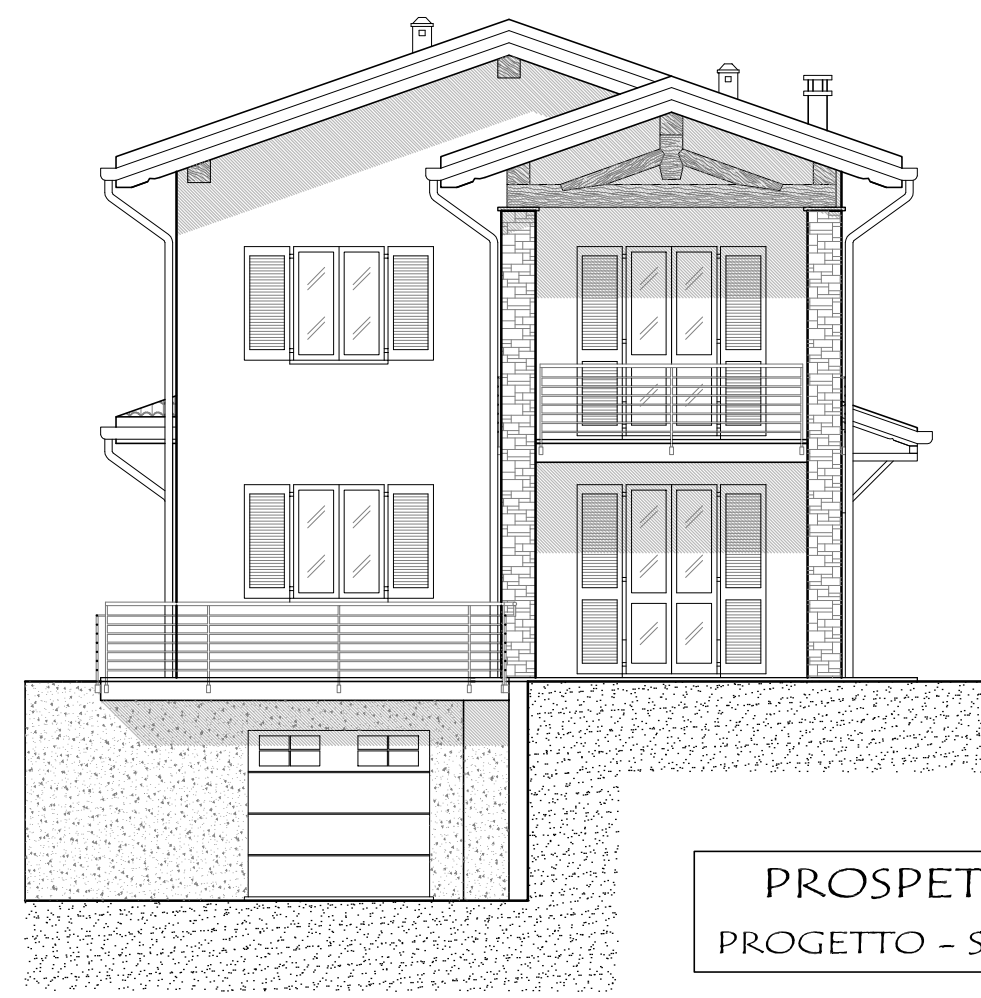

PROSPETTO EST
PROGETTO - SCALA 1:100

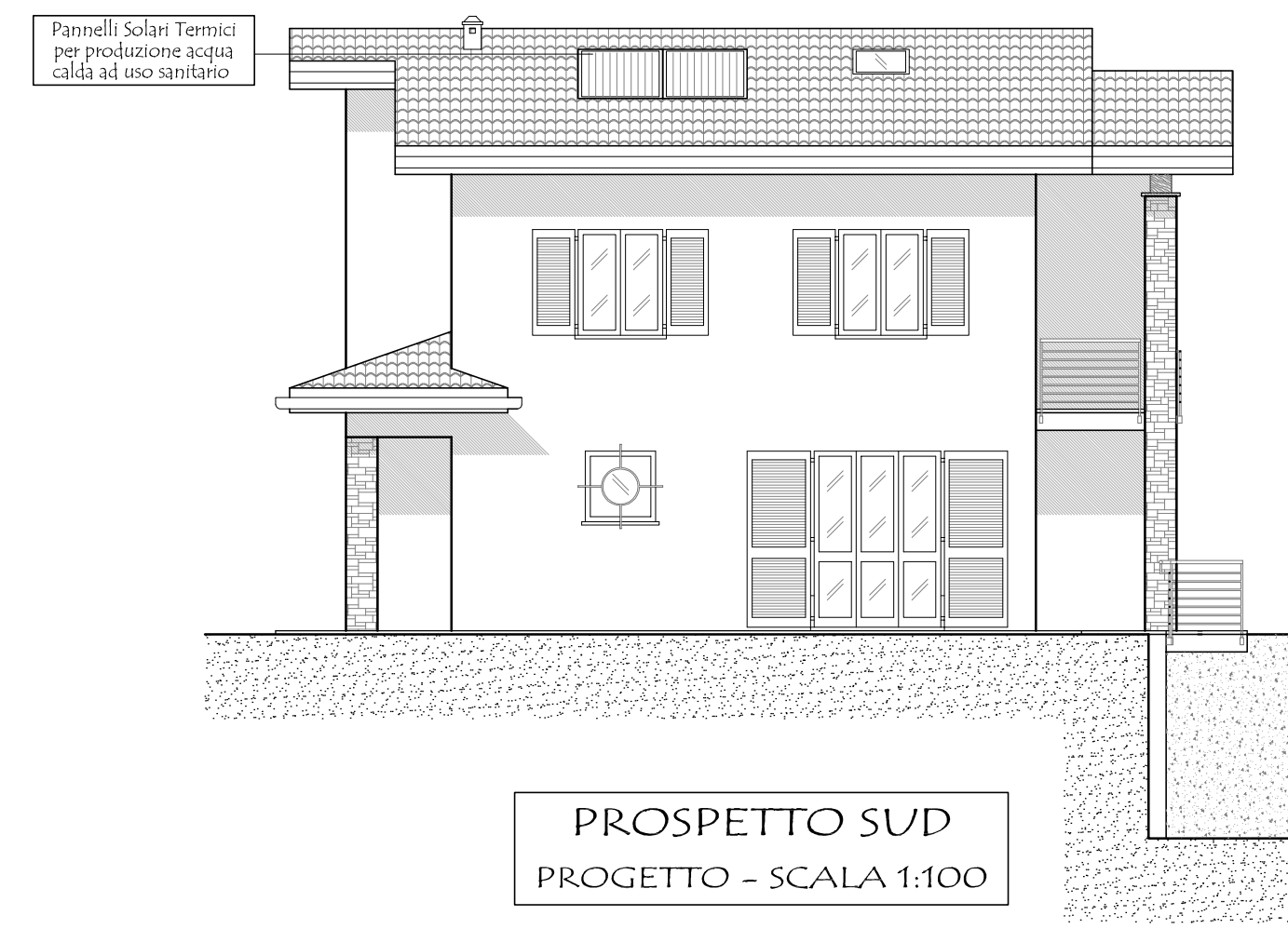

PROSPETTO SUD
PROGETTO - SCALA 1:100

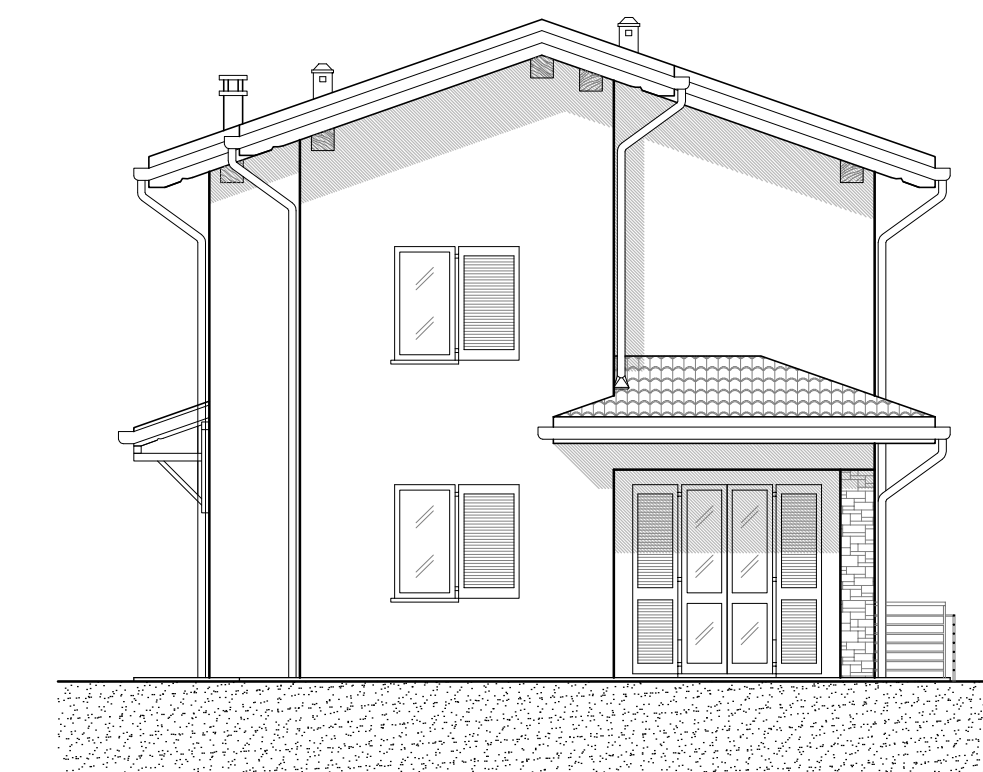

PROSPETTO OVEST
PROGETTO - SCALA 1:100

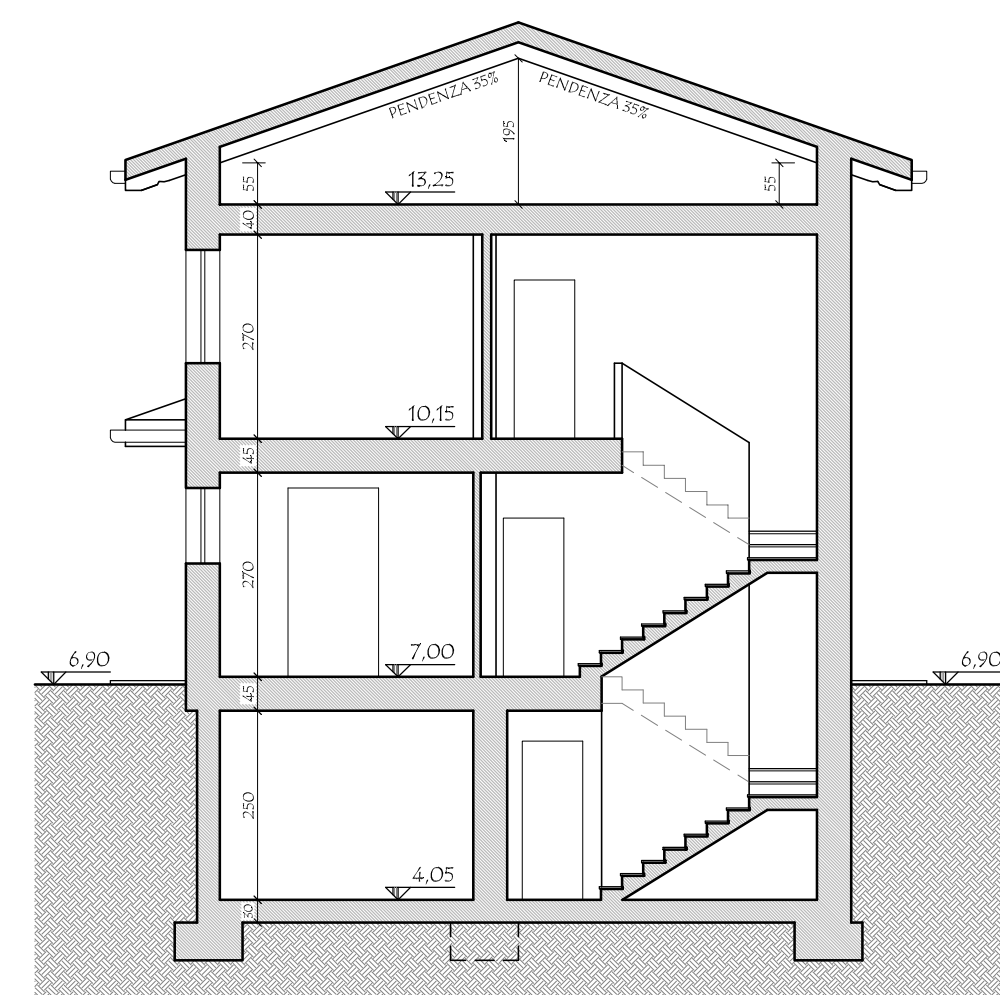

SEZIONE A-A'
PROGETTO - SCALA 1:100

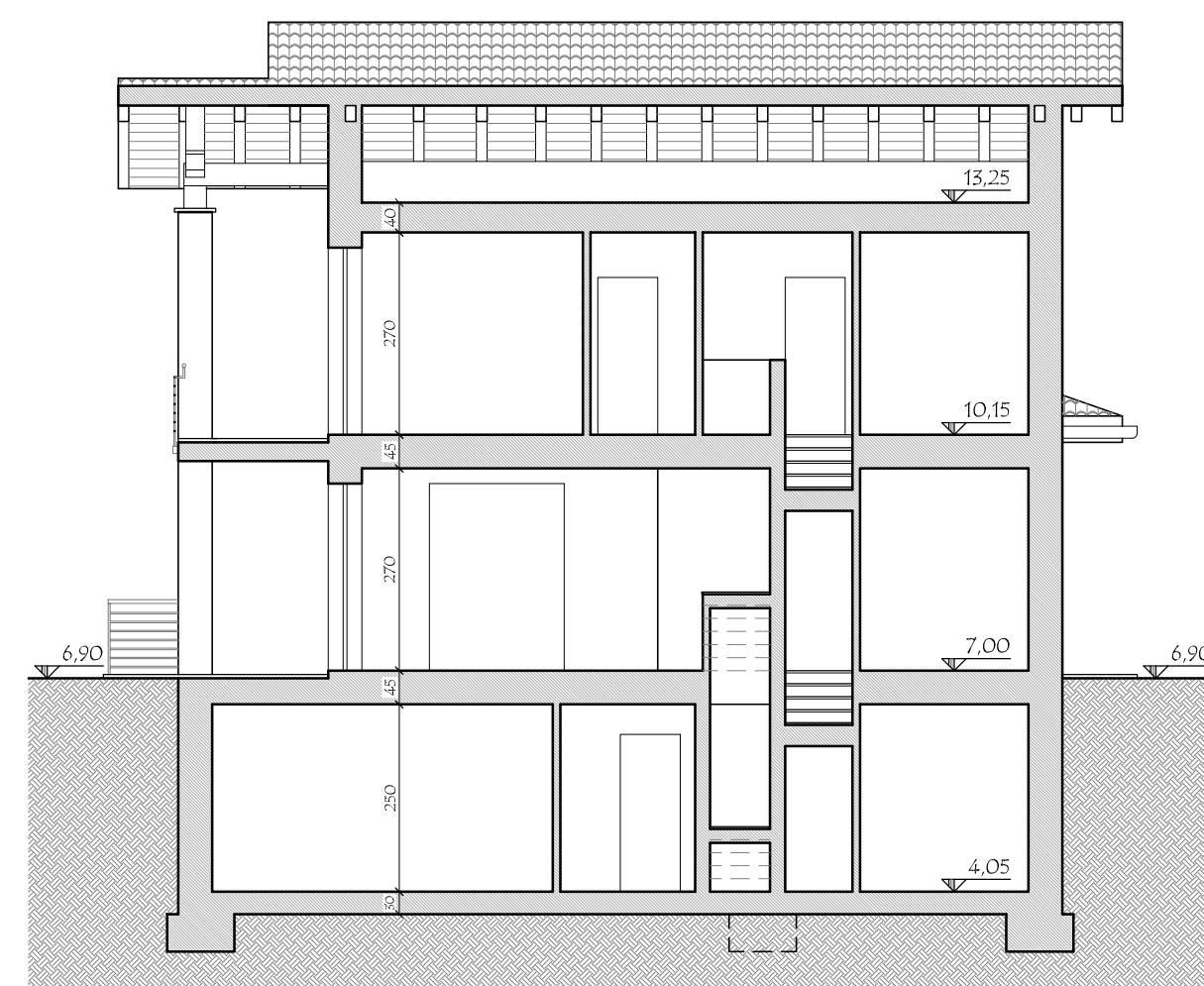

SEZIONE B-B'
PROGETTO - SCALA 1:100

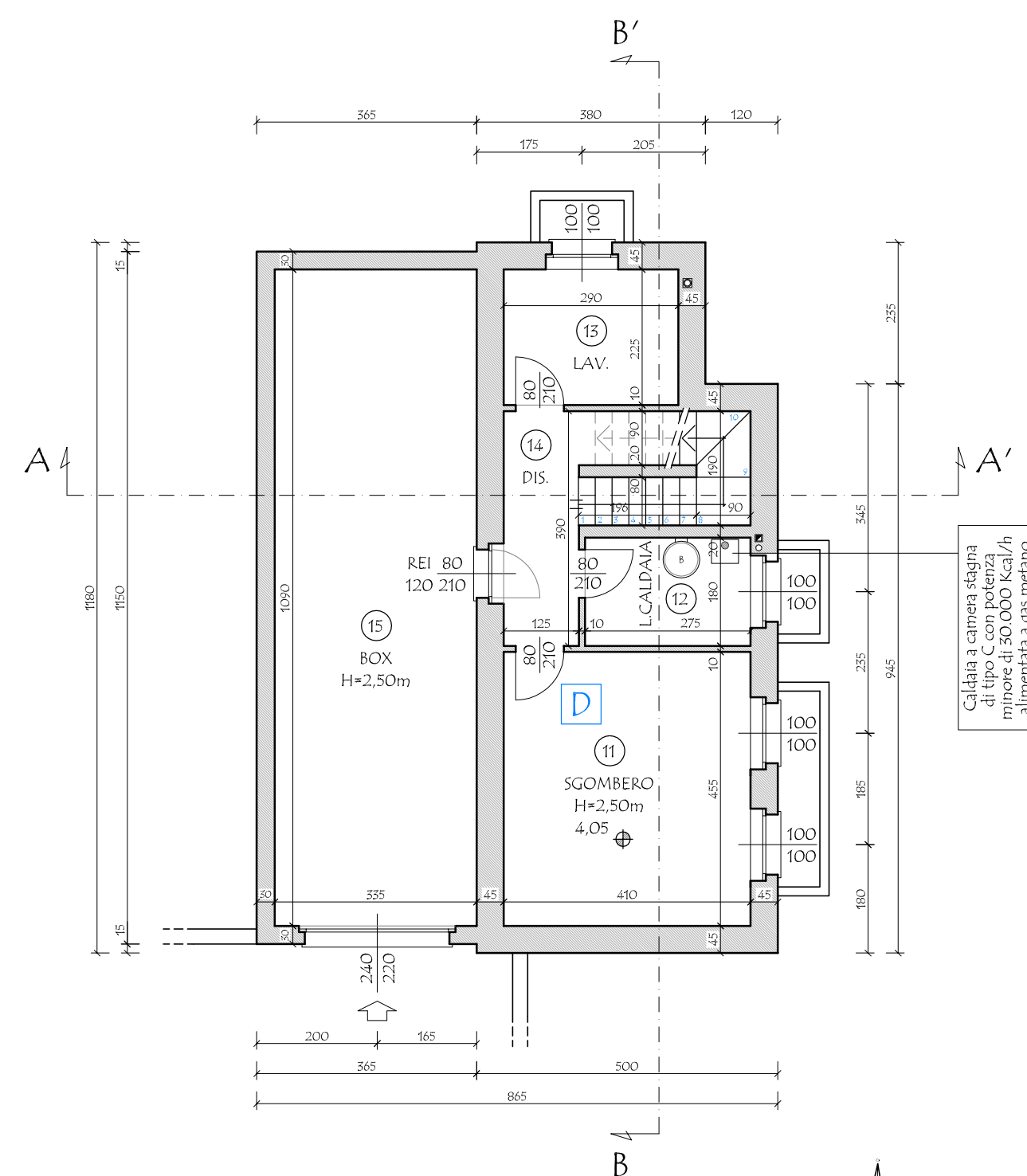

PIANTA PIANO TERRA
PROGETTO - SCALA 1:100

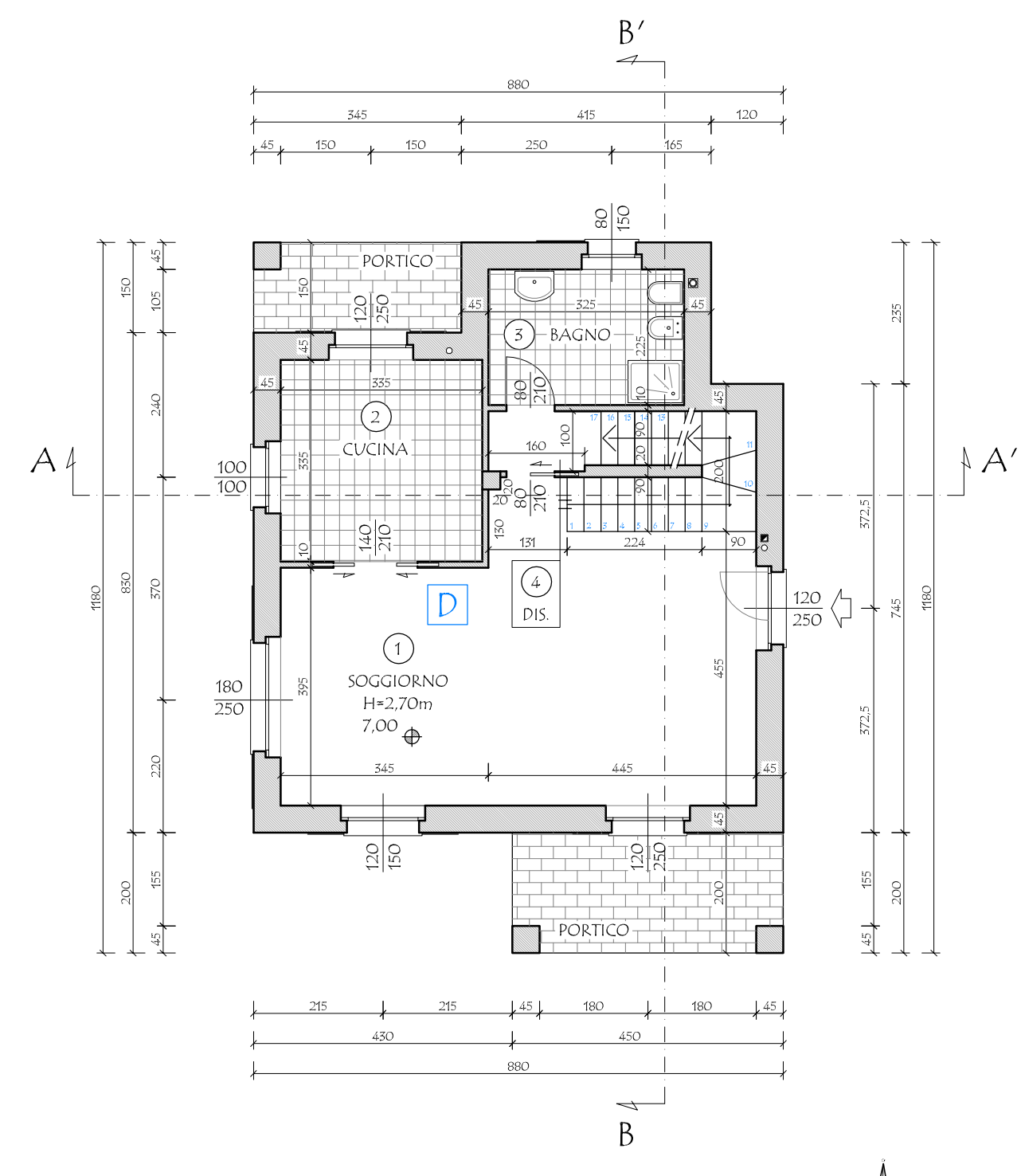

PIANTA PIANO PRIMO
PROGETTO - SCALA 1:100

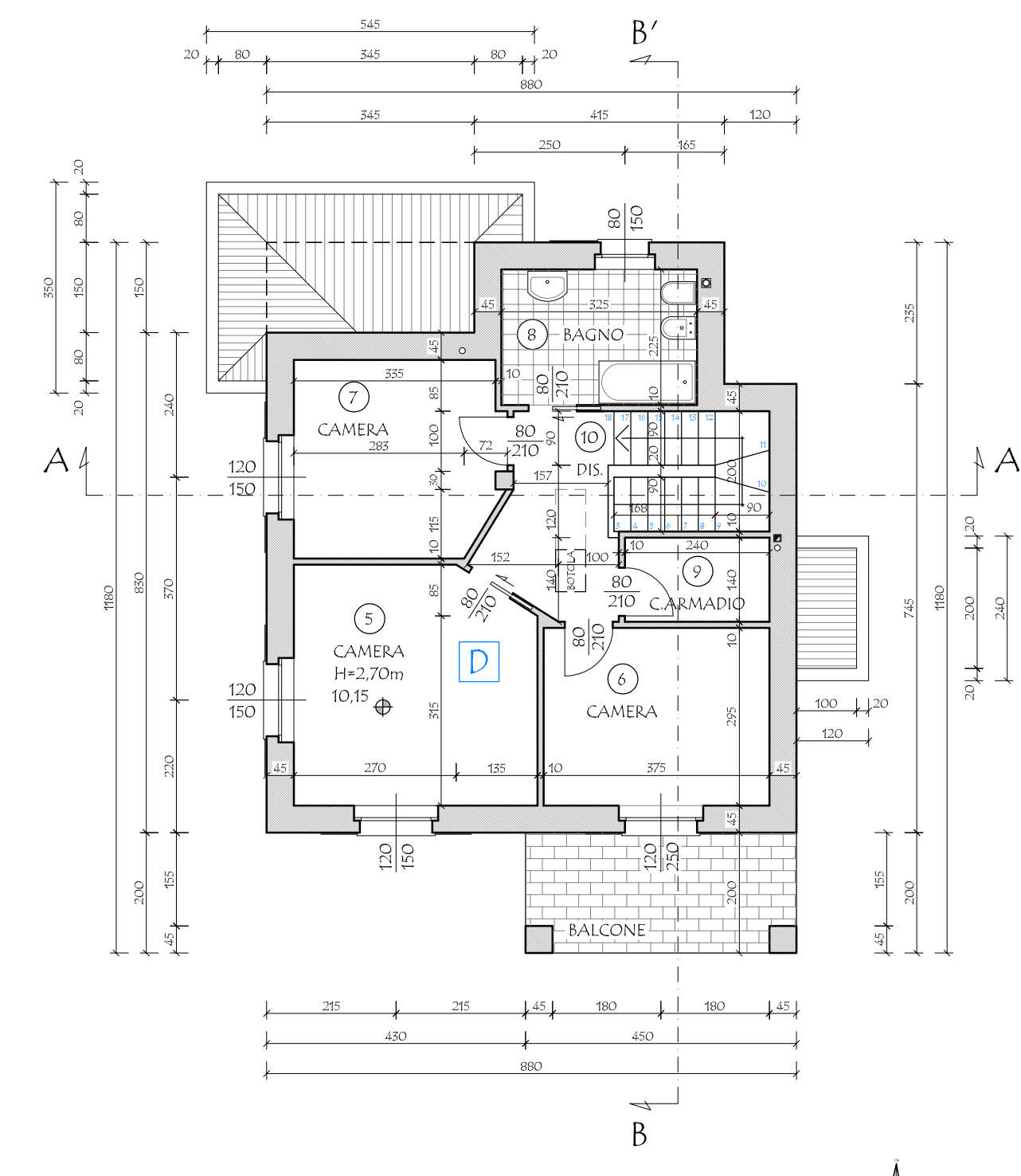

PIANTA PIANO INTERRATO
PROGETTO - SCALA 1:100

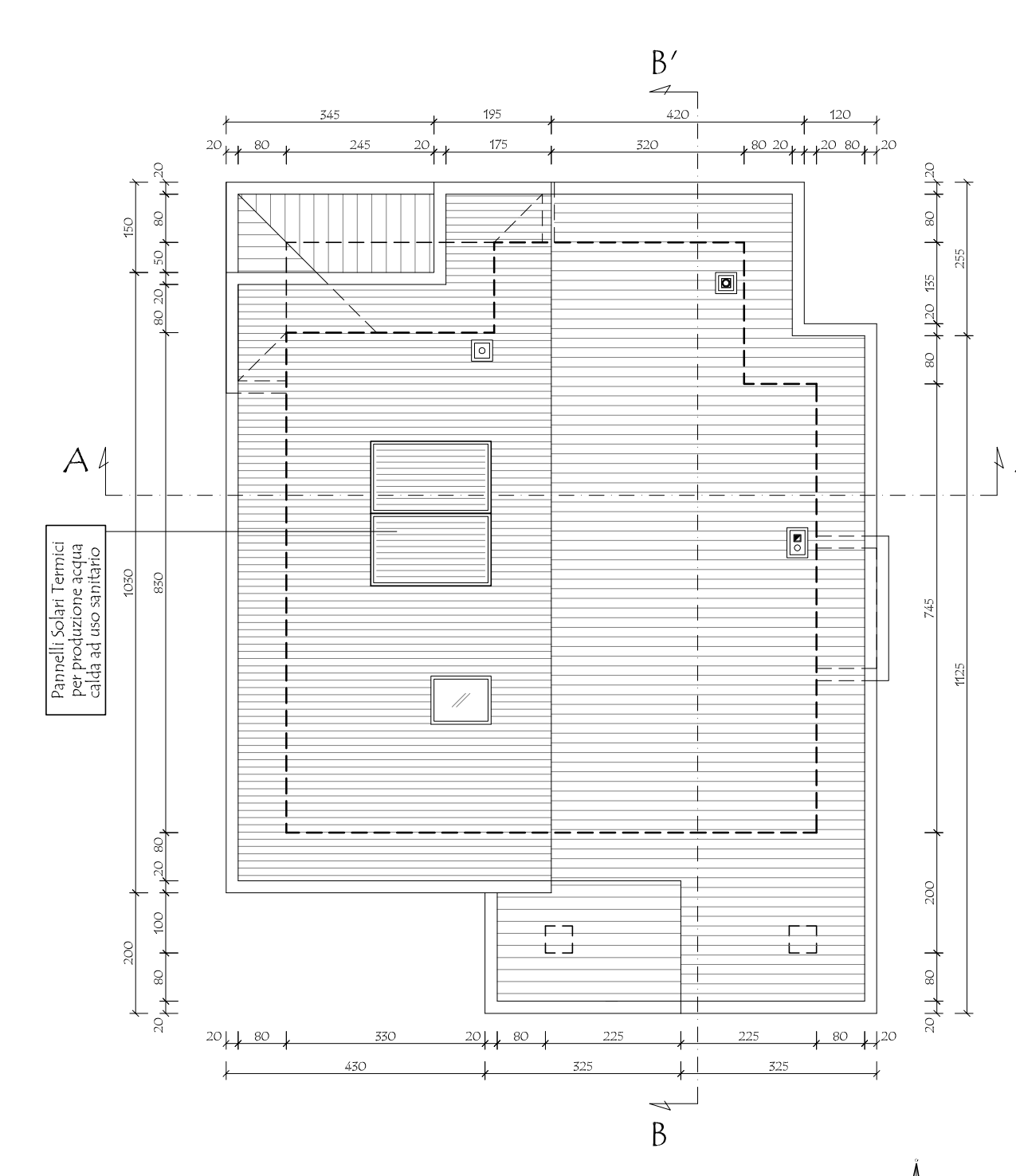

PIANTA COPERTURA
PROGETTO - SCALA 1:100

VERIFICA R.A.I. - PIANO TERRA

N. DESTINAZIONI	SUPERFICIE PAVIMENTATA	SUPERFICIE FINISTRATA	R.A.I.
1 SOGGIORNO	35,01	6,94	0,198 - 0,125
2 CUCINA	11,22	2,80	0,250 - 0,125
3 BAGNO	7,51	1,20 - 0,50	0,164 - 0,125
4 DISIMPEGNO	1,60	-	-

VERIFICA R.A.I. - PIANO PRIMO

N. DESTINAZIONI	SUPERFICIE PAVIMENTATA	SUPERFICIE FINISTRATA	R.A.I.
5 CAMERA	15,65	3,60	0,250 - 0,125
6 CAMERA	11,06	1,92	0,174 - 0,125
7 CAMERA	11,06	1,80	0,165 - 0,125
8 BAGNO	7,51	1,20 - 0,50	0,164 - 0,125
9 RIPOSTIGLIO	5,36	-	-
10 DISIMPEGNO	6,52	-	-

VERIFICA R.A.I. - PIANO INTERRATO

N. DESTINAZIONI	SUPERFICIE PAVIMENTATA	SUPERFICIE FINISTRATA	R.A.I.
11 SOGGIORNO	18,66	2,00	0,107 - 0,055
12 LOCALE CALDAIA	4,95	1,00	0,202 - 0,055
13 LAVANDERIA	6,55	1,00	0,155 - 0,125
14 DISIMPEGNO	4,88	-	-
15 BOX	56,52	5,84	-

⊙ La porta basculante sarà provvista di frangitorce per garantire una superficie aperta libera pari ad 1/50 della superficie del pavimento

COMUNE DI SALTRIO

COMMITTENTI:

PARIS Cinzia _____

LENZO Maria _____

LENZO Silvio Calogero _____

LANZA S.R.L. _____

IL PROGETTISTA

MASSINISSA Geom. Davide _____

STUDIO ASSOCIATO MASSINISSA

dei Geometri Davide MASSINISSA, Paolo FRISON e Gianpaolo TIZIANI
Via Goldoni, 37 - 21100 - Varese Tel. 0332/239091 - Fax 0332/216567 e-mail studio.massinissa@fastwebnet.it

Comitenti:

PARIS Cinzia, nata a Viadana (BG) il 22/07/1964 cf.: PRS CNZ 64162 L827G
domiciliata a Basciglio (VA) via Machiavelli n. 22

LENZO Maria, nata a Sant'Angelo di Brolo (ME) il 09/07/1957 cf.: LNZ MRA 57149 I285H
domiciliata a Saltrio (VA), in via Clivio n. 18

LENZO Silvio Calogero, nato a Sant'Angelo di Brolo (ME) il 05/05/1955 cf.: LNZ SVC 55C05 I285E
domiciliato a Saltrio (VA), in via Clivio n. 18

LANZA S.R.L. p.iva: 05218520124
con sede in Viggiù (VA), in via Roma n. 33

Oggetto: Riproduzione vietata senza preventiva autorizzazione

AMBITO DI TRASFORMAZIONE URBANISTICA n. 2
NUOVA COSTRUZIONE DI EDIFICI RESIDENZIALI

Elaborato: PROGETTO - LOTTO D: PIANTE PIANO INTERRATO,

TERRA, PRIMO, COPERTURA, PROSPETTI, SEZIONI E TABELLE R.A.I.

Tavola: 15/D

Scala: 1:100

Archivio: 1501

Località: _____

Identificativi catastali: Foglio: 6

SEZIONE: _____

MAPPALI: 3354 - 3360 - 3369 - 3374 - 3708 - 3711

3385 - 3709 - 3707 - 3710 - 3705 - 3703

3371 - 3702 - 3700 - 3699 - 3696 - 3695

3697 - 3699 - 3701 - 3704 - 3706

Marzo 2015