

B.1 **B.2** **VERIFICA R.A.I. - PIANO TERRA**

N. DESTINAZIONI	SUPERFICIE PAVIMENTATA	SUPERFICIE FINISTRATA	R.A.I.
1 SOGGIORNO	26,44	4,20	0,158 * 0,125
2 CUCINA	9,28	2,28	0,246 * 0,125
3 BAGNO	6,26	1,20 * 0,50	0,192 * 0,125
4 DISIMPEGNO	1,50	-	-

B.1 **B.2** **VERIFICA R.A.I. - PIANO PRIMO**

N. DESTINAZIONI	SUPERFICIE PAVIMENTATA	SUPERFICIE FINISTRATA	R.A.I.
5 CAMERA	14,22	0,04	0,144 * 0,125
6 CAMERA	9,50	1,80	0,195 * 0,125
7 CAMERA	10,17	2,28	0,224 * 0,125
8 BAGNO	5,88	1,20 * 0,50	0,204 * 0,125
9 DISIMPEGNO	3,24	-	-

B.1 **VERIFICA R.A.I. - PIANO INTERRATO**

N. DESTINAZIONI	SUPERFICIE PAVIMENTATA	SUPERFICIE FINISTRATA	R.A.I.
10 SGOMBERO	27,52	2,00	0,075 * 0,035
11 LAVANDERIA	6,47	1,00	0,154 * 0,125
12 CANTINA	15,02	1,00	0,077 * 0,035
13 LOCALE CALDAIA	4,52	0,80	0,177 * 0,035
14 BOX	28,31	5,84	-

⊙ La porta basculante sarà provvista di fontine per garantire una superficie aperta libera pari al 1/30 della superficie del pavimento

B.2 **VERIFICA R.A.I. - PIANO INTERRATO**

N. DESTINAZIONI	SUPERFICIE PAVIMENTATA	SUPERFICIE FINISTRATA	R.A.I.
10 SGOMBERO	52,95	3,00	0,091 * 0,035
11 LAVANDERIA	7,50	1,00	0,155 * 0,125
12 CANTINA	9,52	1,00	0,105 * 0,035
13 LOCALE CALDAIA	4,87	1,00	0,576 * 0,035
14 BOX	28,00	5,84	-

⊙ La porta basculante sarà provvista di fontine per garantire una superficie aperta libera pari al 1/30 della superficie del pavimento

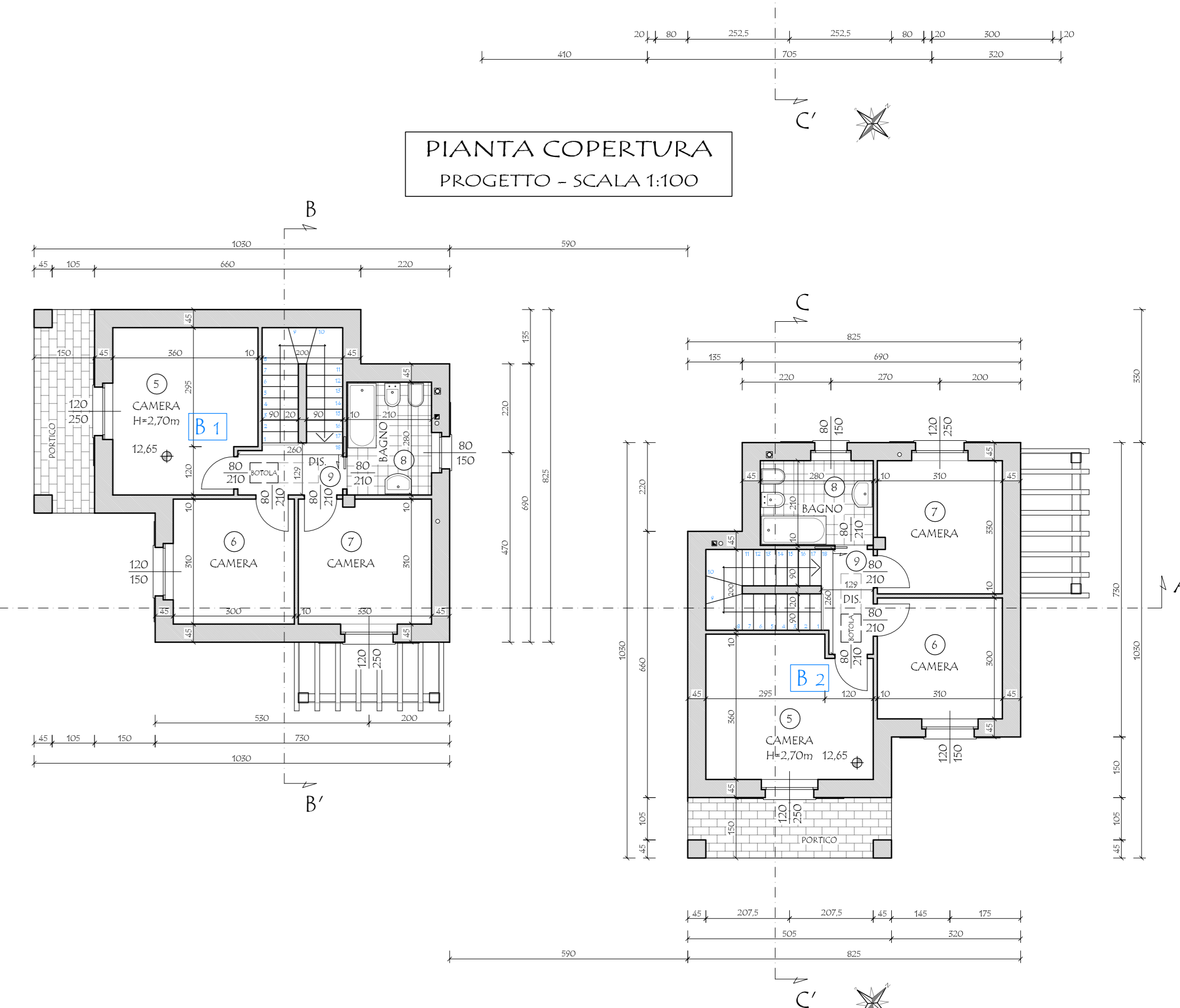
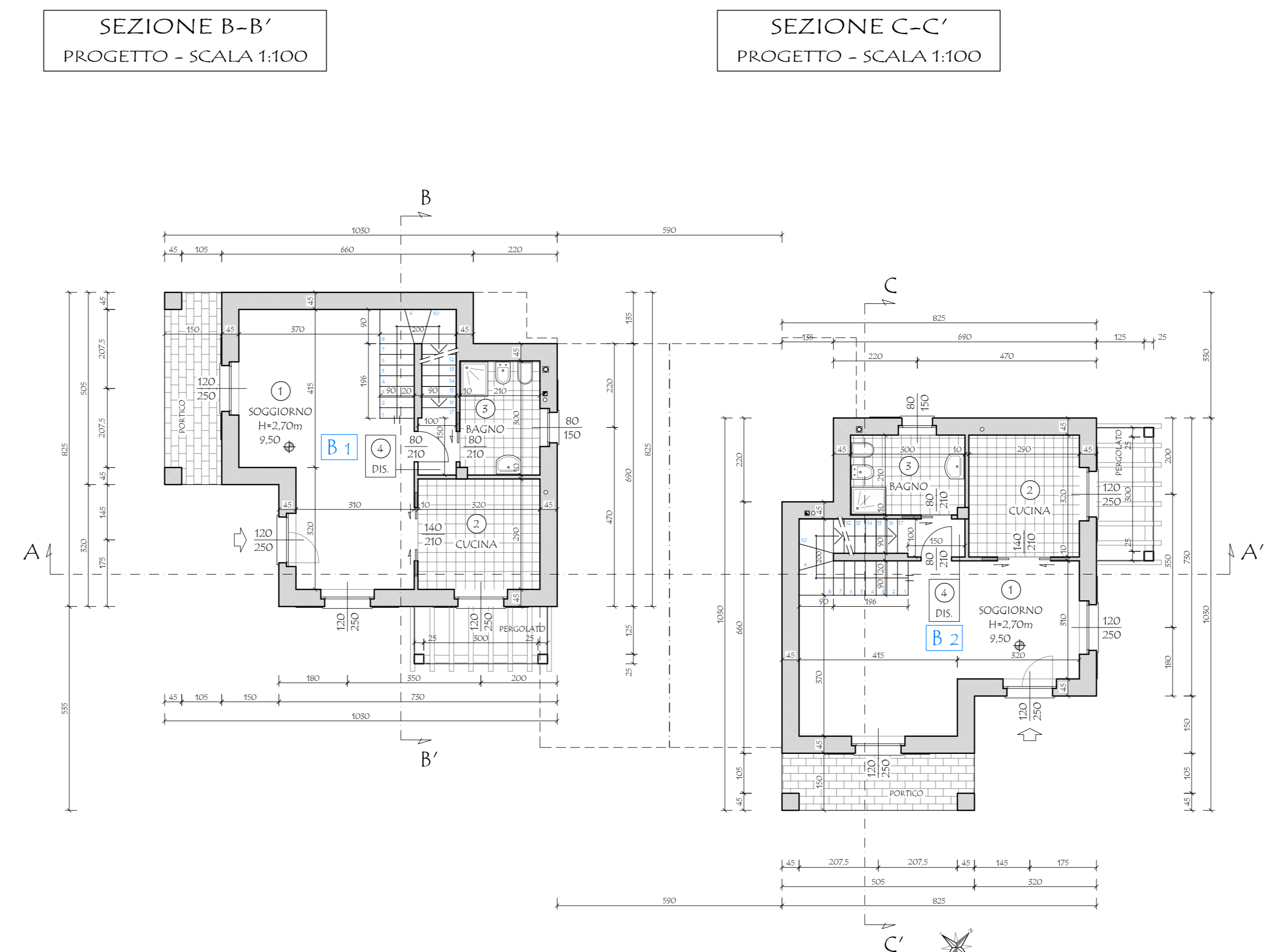
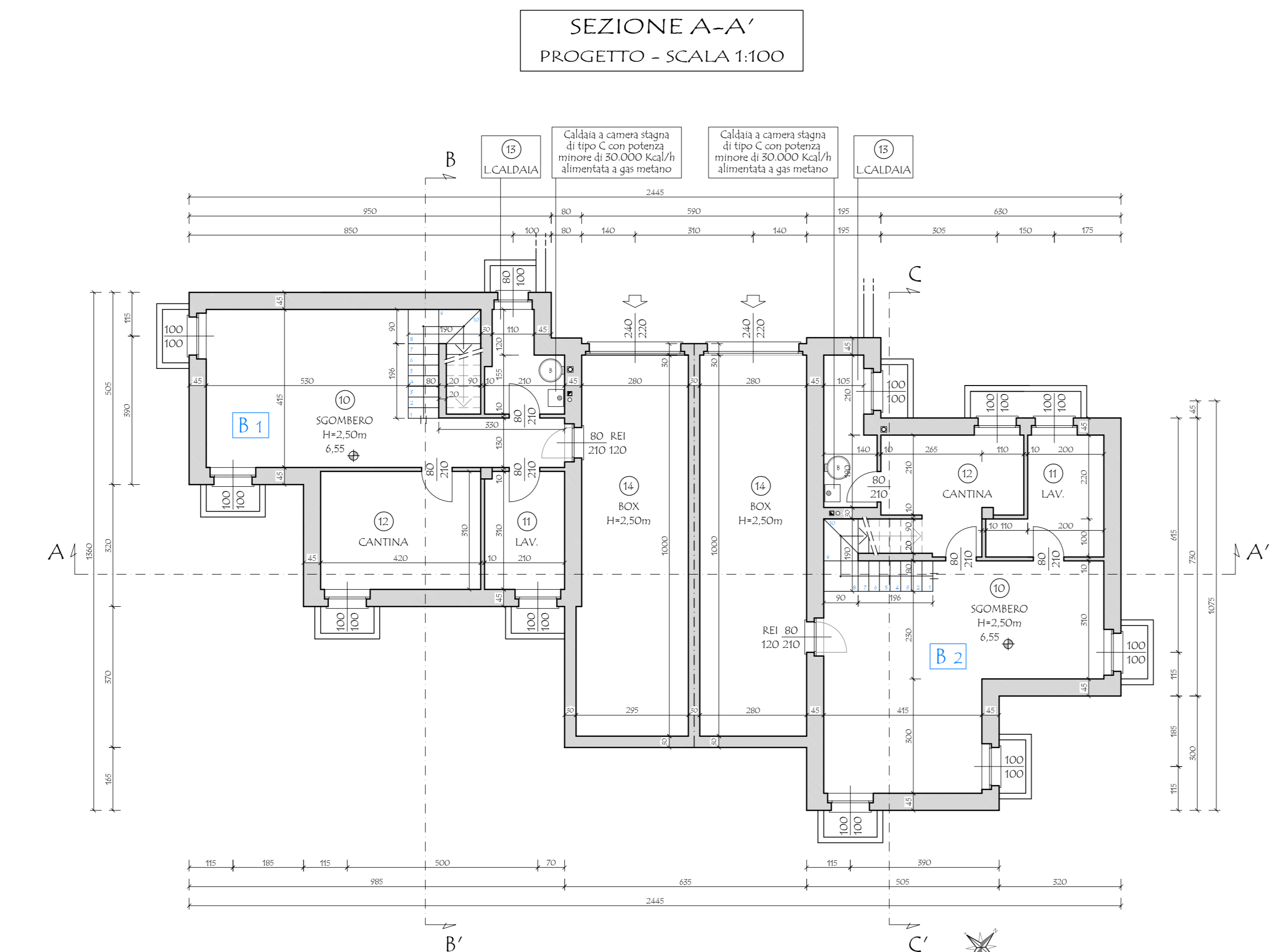
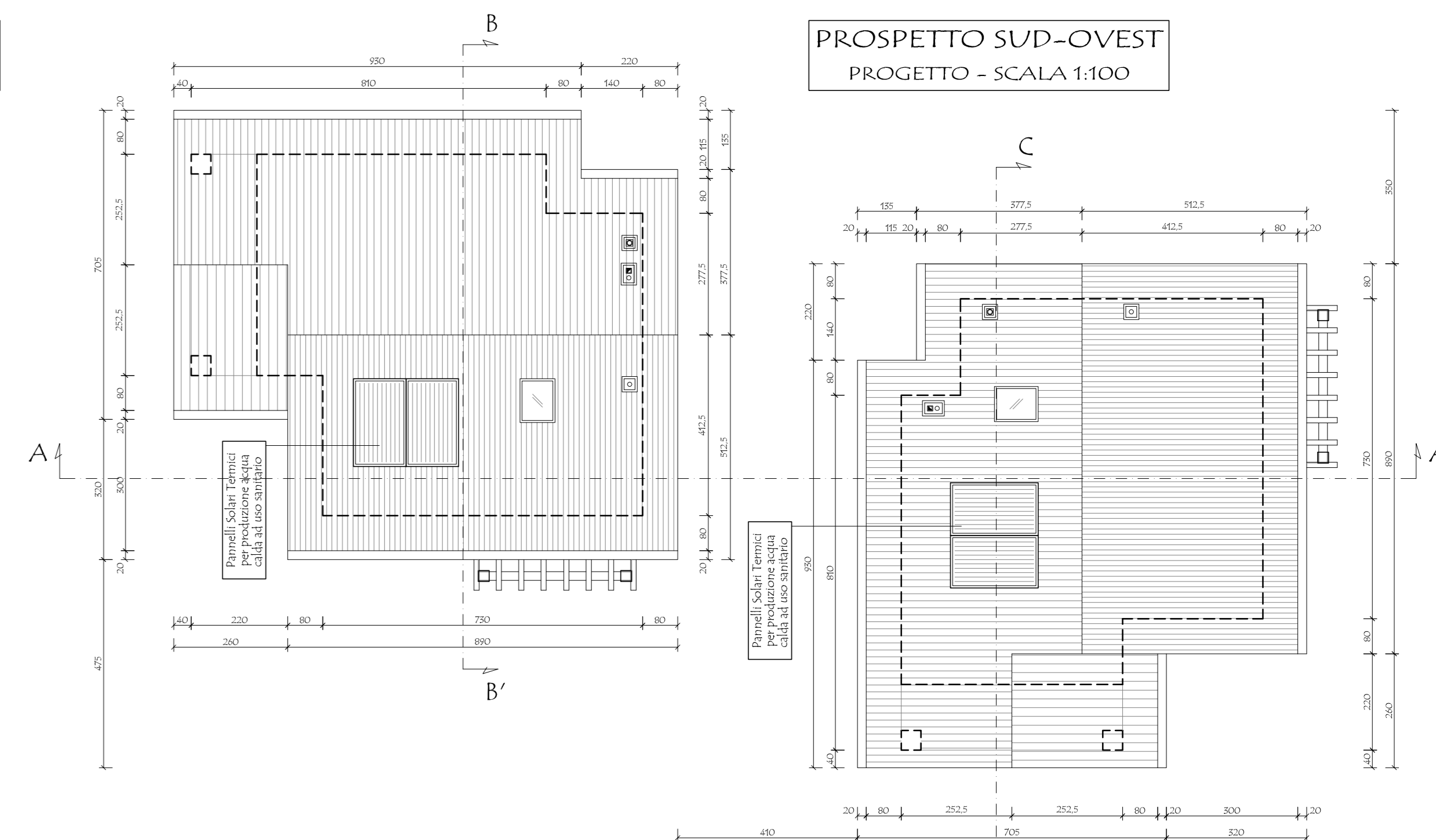
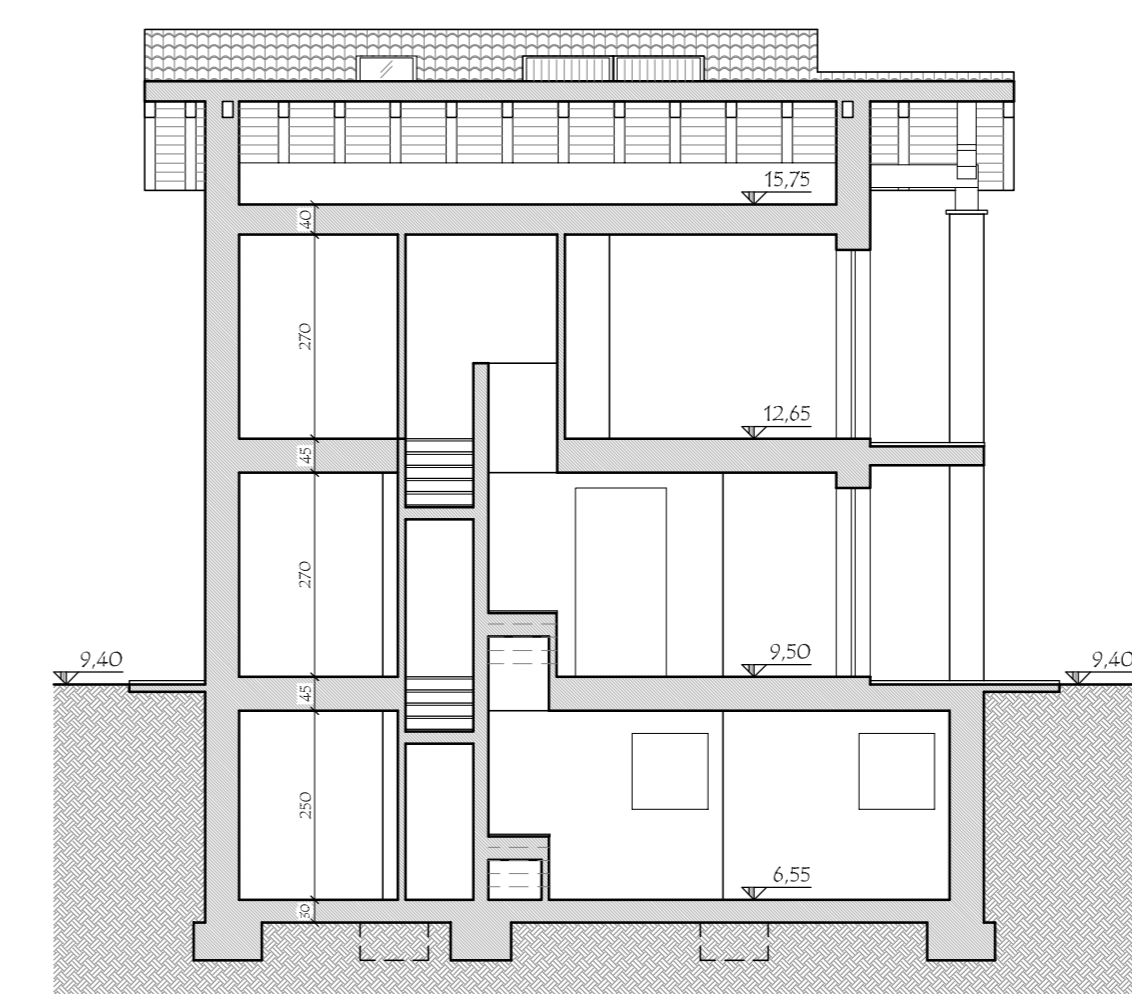
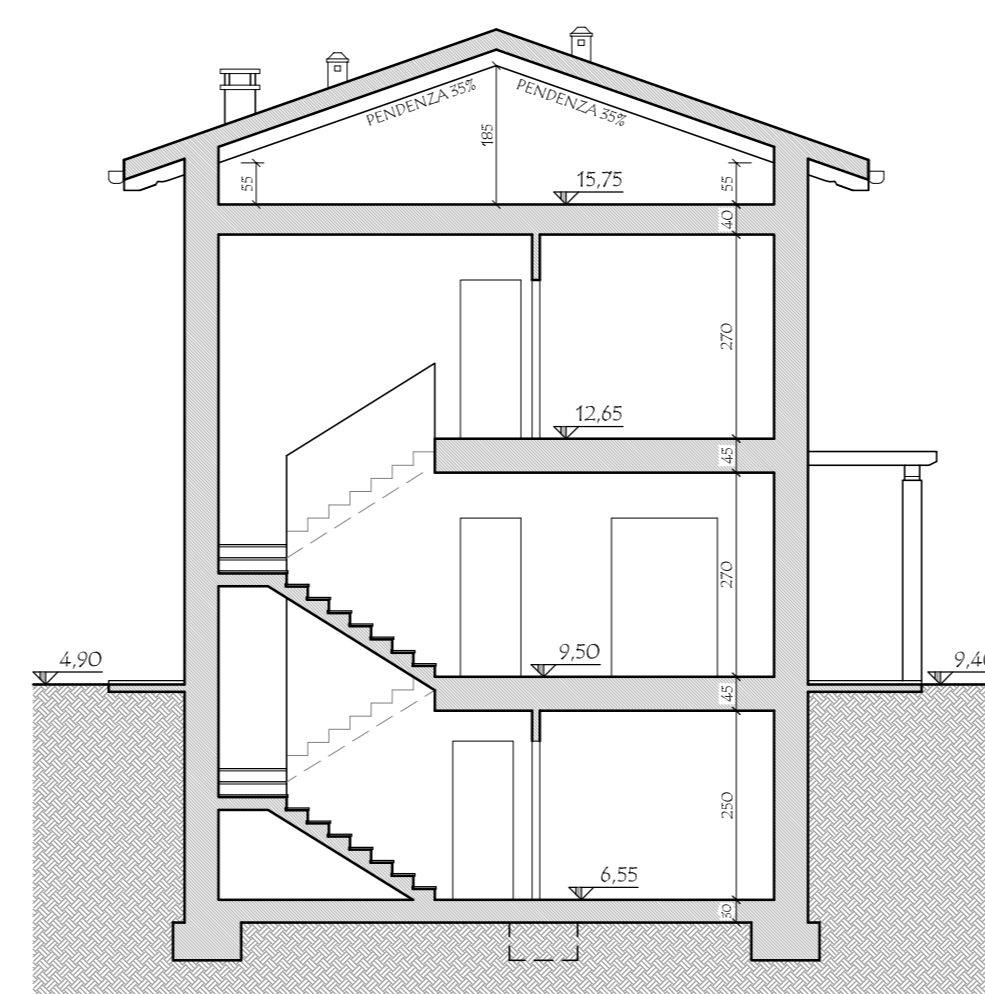
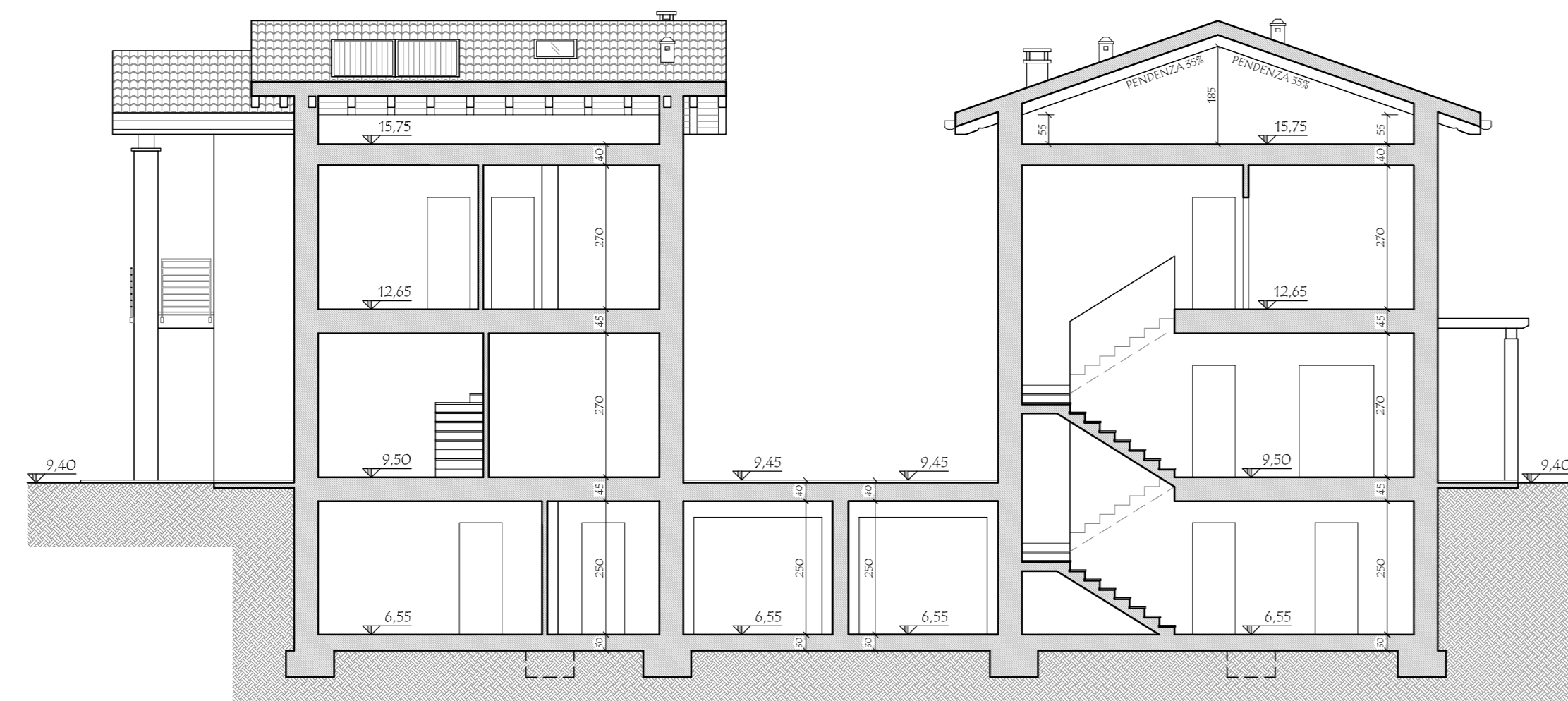
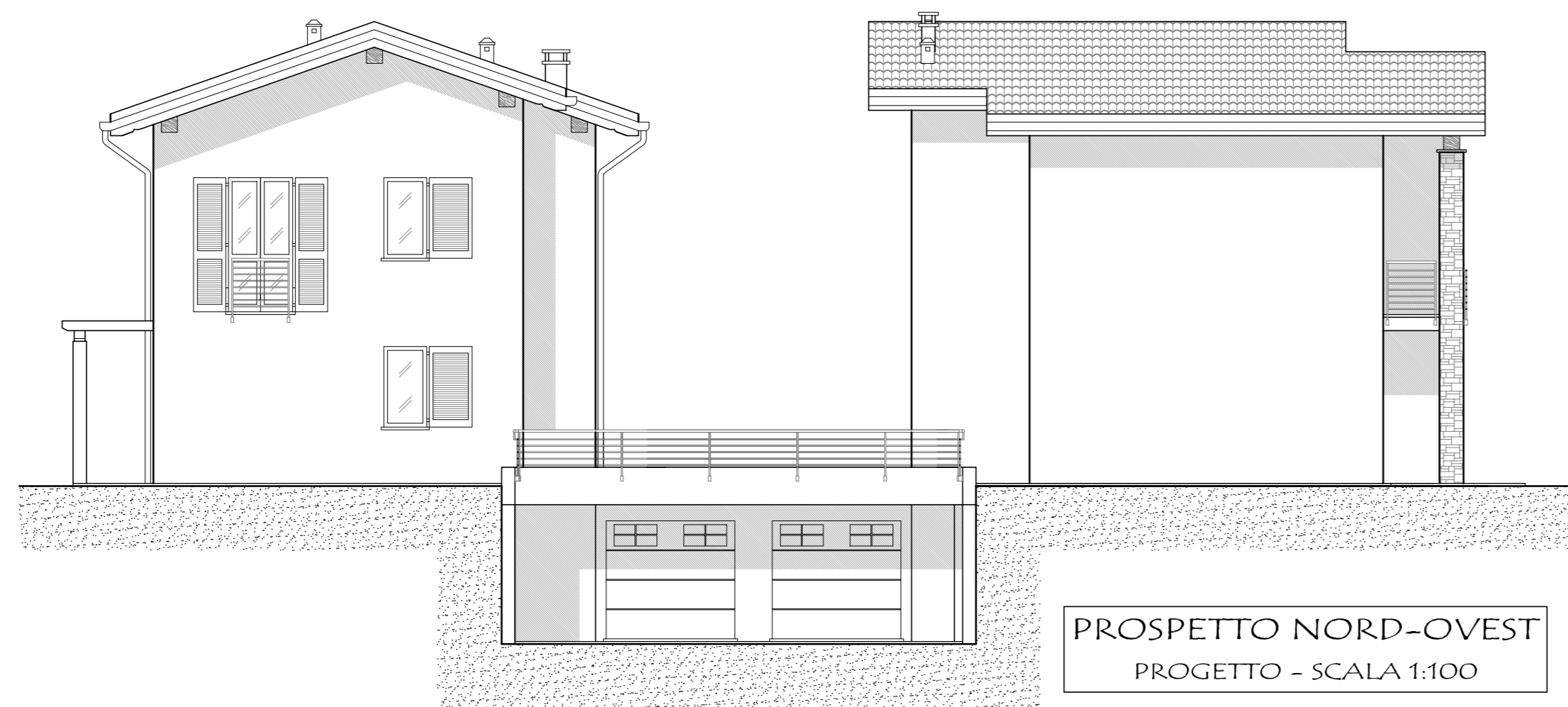

COMUNE DI SALTRIO

ICOMMITTENTI:

PARIS Cinzia _____

LENZO Maria _____

LENZO Silvio Calogero _____

LANZA S.R.L. _____

IL PROGETTISTA

MASSINISSA Geom. Davide _____

STUDIO ASSOCIATO MASSINISSA

dei Geometri Davide MASSINISSA, Paolo FRISON e Giampaolo TIZIANI
Via Galdoni, 37 - 21100 - Varese Tel. 0332/739091 - Fax 0332/216567 e-mail: studio.massinissa@fastwebnet.it

Comitenti:
PARIS Cinzia, nata a Vianhina (BG) il 22/07/1964 c.f.: PRS CNZ 64162 LR27G
domiciliata a Bausiglio (VA) via Micheliotti, 22
LENZO Maria, nata a Sant'Angelo di Brolo (ME) il 09/07/1957 c.f.: LNZ MRA 57149 I288H
domiciliata a Saltrio (VA) in via Clivio n. 18
LENZO Silvio Calogero, nato a Sant'Angelo di Brolo (ME) il 05/05/1955 c.f.: LNZ SVC 55C05 I288E
domiciliato a Saltrio (VA) in via Clivio n. 18
LANZA S.R.L. p.iva: OS218520124
con sede a Viggiano (VA) in via Roma n. 33

Oggetto: Riproduzione vietata senza preventiva autorizzazione
 AMBITO DI TRASFORMAZIONE URBANISTICA n. 2
 NUOVA COSTRUZIONE DI EDIFICI RESIDENZIALI
 Elaborato:
 PROGETTO - LOTTO B: PIANTE PIANO INTERRATO,
 TERRA, PRIMO, COPERTURA, PROSPETTI, SEZIONI E TABELLE R.A.I.
 Tarca: **15/B**
 Scala: **1:100**
 Archivio: **1501**

Località: **Saltrio (VA)**
 Identificativi catastali:
 SEZIONE: _____ FOLIO: **6**
 MAPPALE: **3354 - 3360 - 3369 - 3374 - 3708 - 3711**
 3885 - 3709 - 3707 - 3718 - 3705 - 3703
 3371 - 3702 - 3700 - 3698 - 3696 - 3695
 3697 - 3699 - 3701 - 3704 - 3706
 Data: **Marzo 2015**