

A1 A2

VERIFICA R.A.I. - PIANO TERRA			
N. DESTINAZIONI	SUPERFICIE PAVIMENTATA	SUPERFICIE FINESTRATA	R.A.I.
1 SOGGIORNO	26,44	4,20	0,158 * 0,125
2 CUCINA	9,28	2,28	0,246 * 0,125
3 BAGNO	6,26	1,20 * 0,50	0,192 * 0,125
4 DISIMPEGNO	1,50	-	-

A1 A2

VERIFICA R.A.I. - PIANO PRIMO			
N. DESTINAZIONI	SUPERFICIE PAVIMENTATA	SUPERFICIE FINESTRATA	R.A.I.
5 CAMERA	14,22	2,04	0,144 * 0,125
6 CAMERA	9,50	1,80	0,195 * 0,125
7 CAMERA	10,17	2,28	0,224 * 0,125
8 BAGNO	5,88	1,20 * 0,50	0,204 * 0,125
9 DISIMPEGNO	5,24	-	-

A1 A2

VERIFICA R.A.I. - PIANO INTERRATO			
N. DESTINAZIONI	SUPERFICIE PAVIMENTATA	SUPERFICIE FINESTRATA	R.A.I.
10 SGOMBERO	52,95	5,00	0,091 * 0,035
11 LAVANDERIA	7,50	1,00	0,155 * 0,125
12 CANTINA	9,52	1,00	0,105 * 0,035
13 LOCALE CALDAIA	2,66	1,00	0,576 * 0,035
14 BOX	28,00	5,84	-

La porta basculante sarà provvista di feritoie per garantire una superficie aperta libera pari ad 1/30 della superficie del pavimento

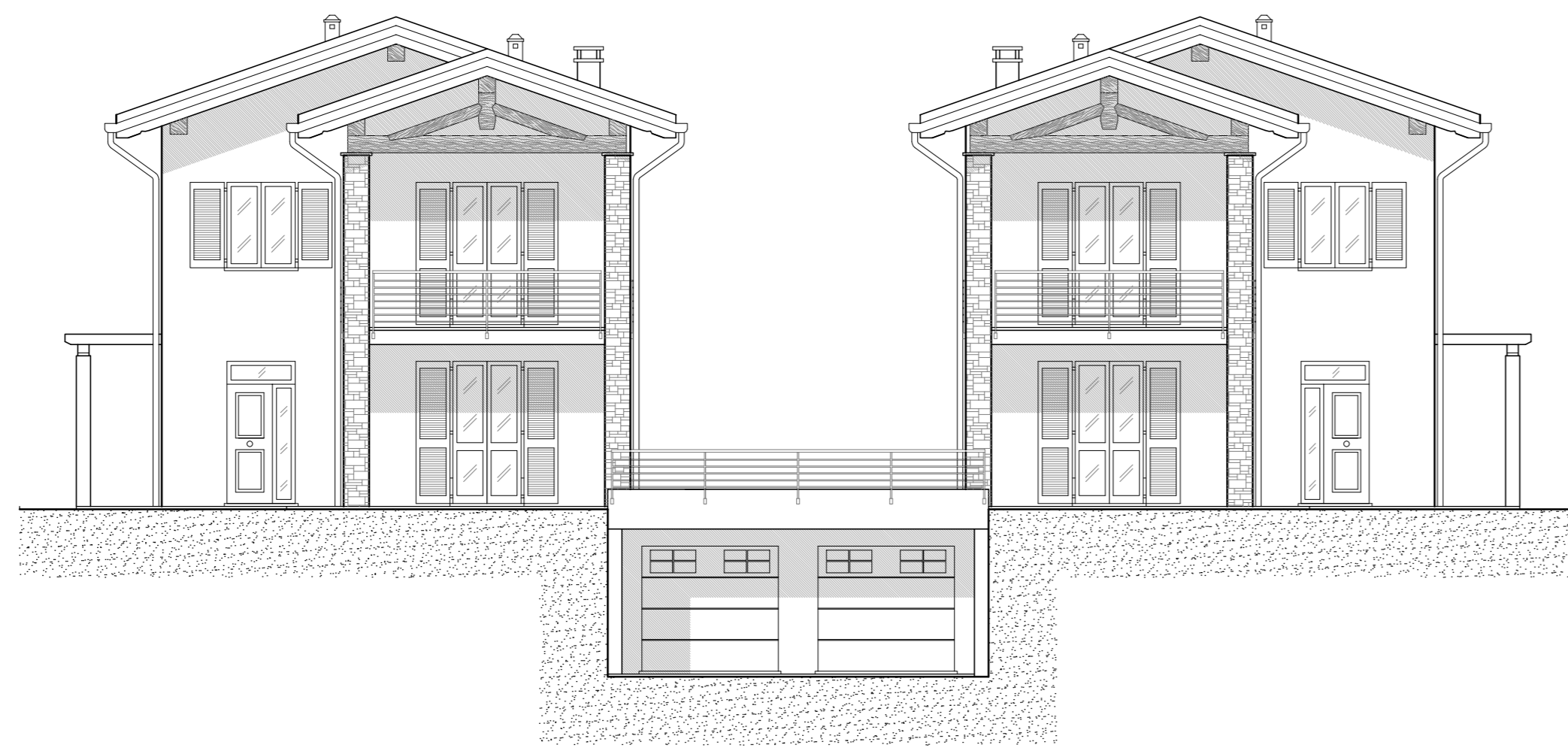

PROSPETTO SUD
PROGETTO - SCALA 1:100

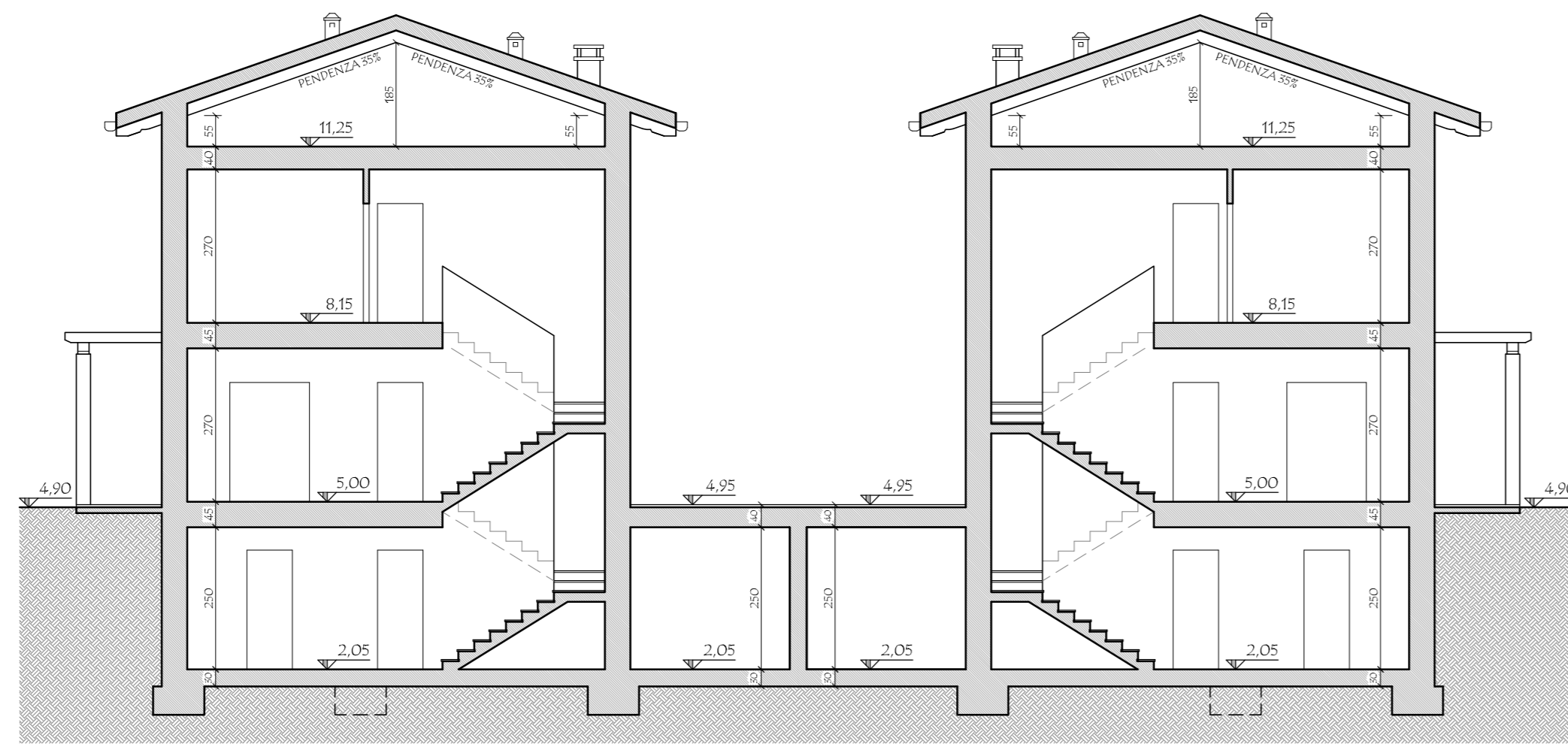

SEZIONE A-A'
PROGETTO - SCALA 1:100

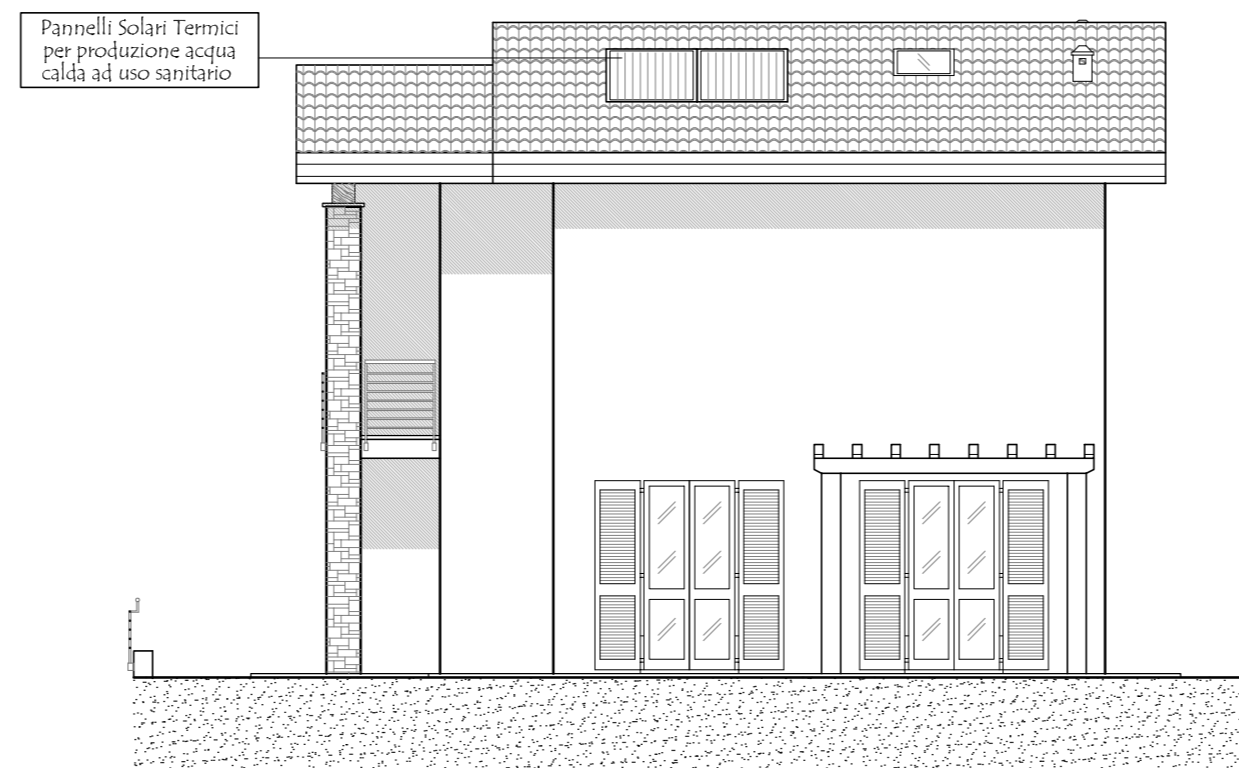

PROSPETTO EST
PROGETTO - SCALA 1:100

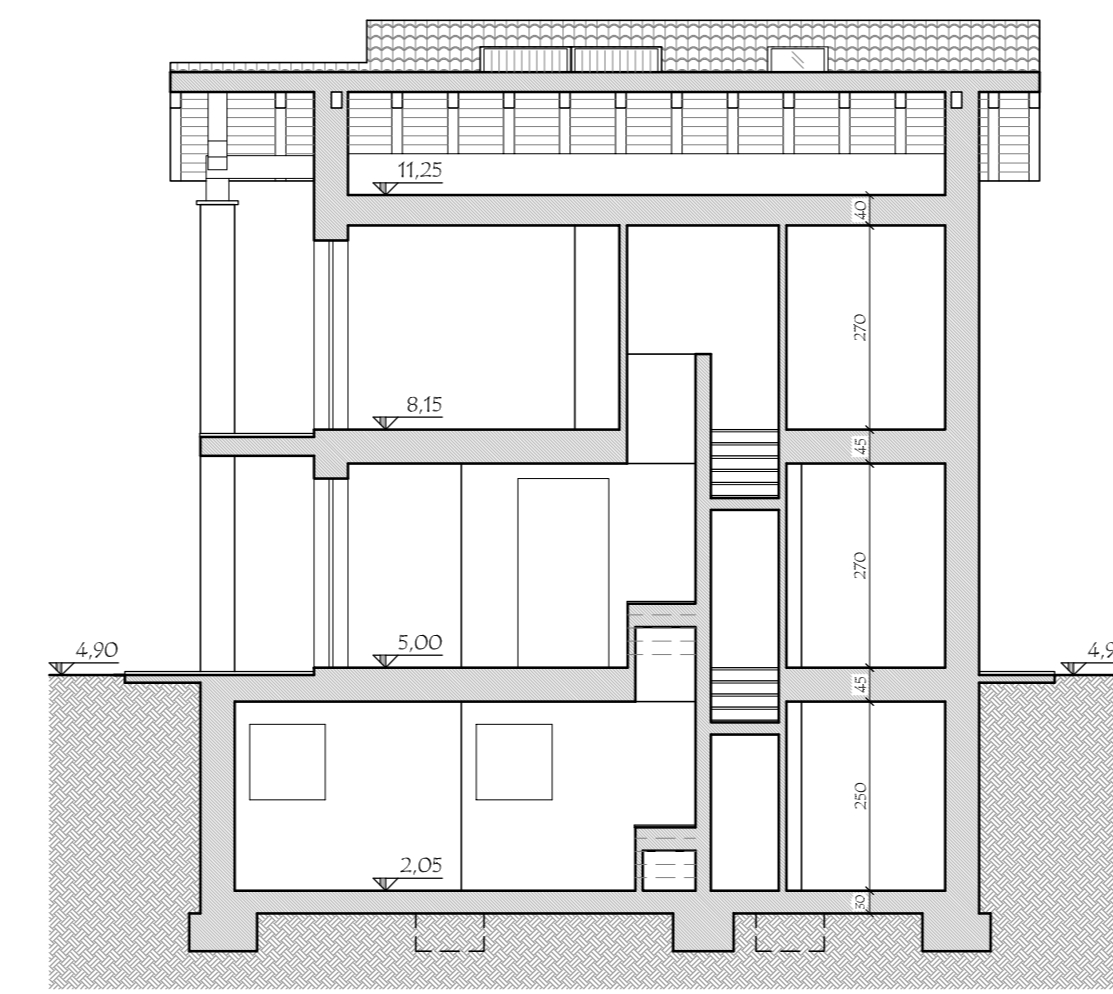

SEZIONE B-B'
PROGETTO - SCALA 1:100

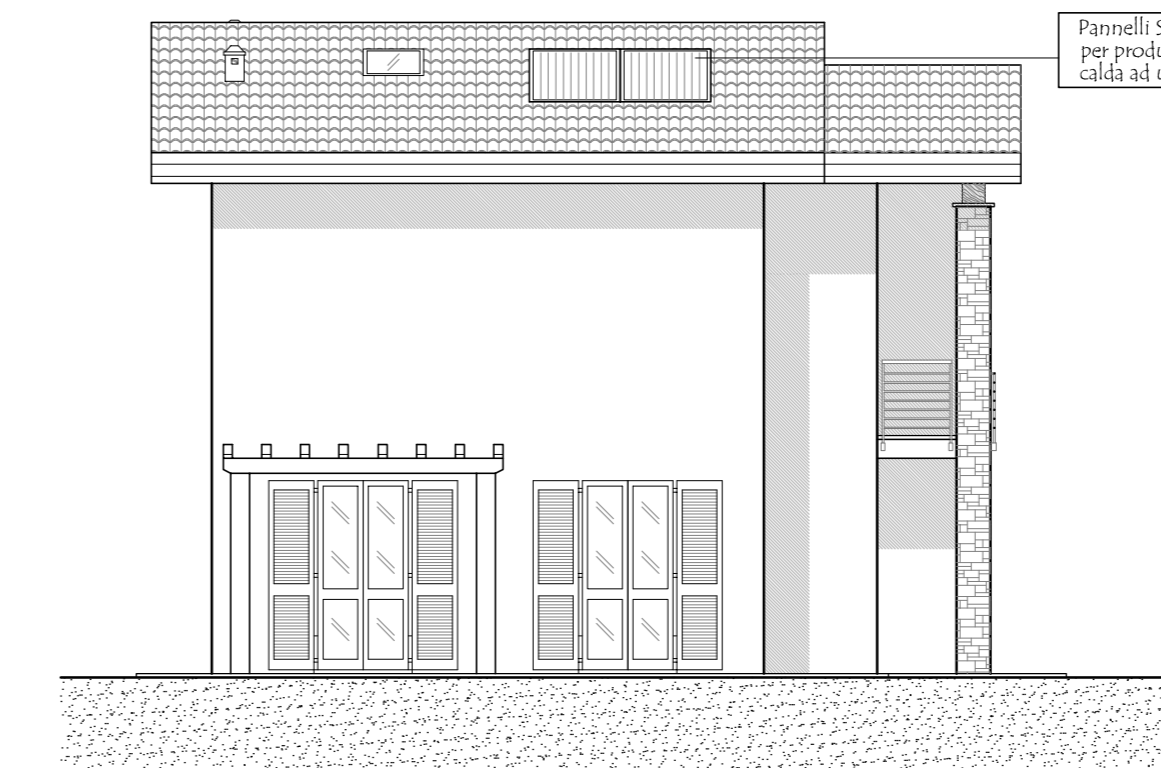

PROSPETTO OVEST
PROGETTO - SCALA 1:100

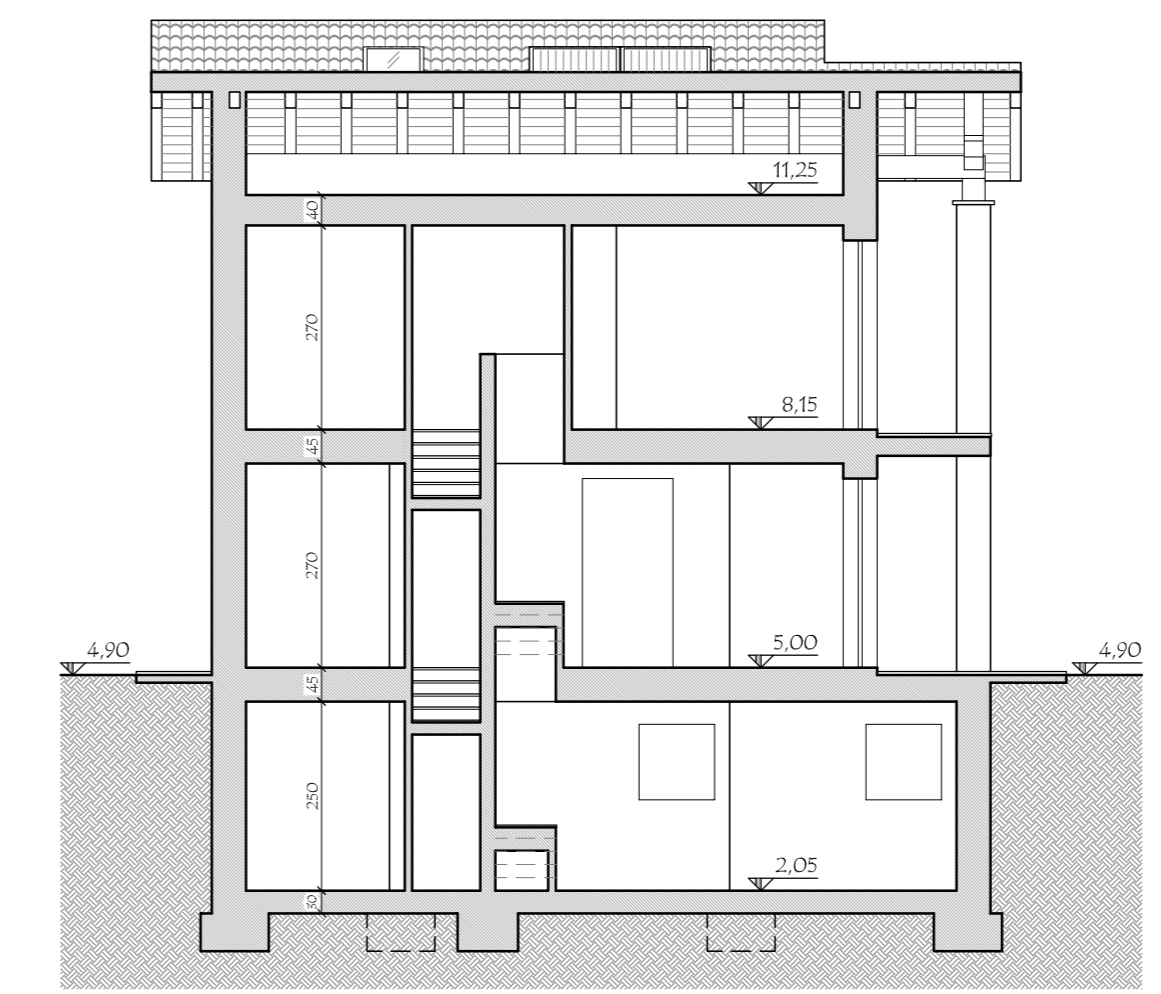

SEZIONE C-C'
PROGETTO - SCALA 1:100

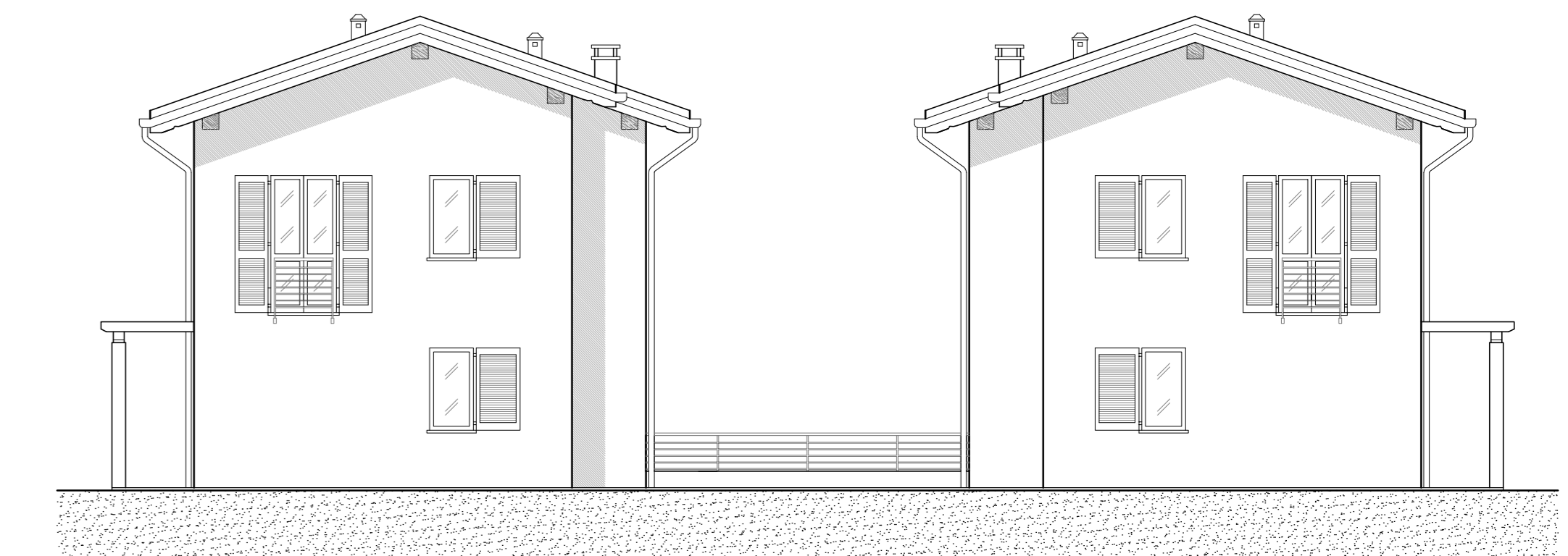

PROSPETTO NORD
PROGETTO - SCALA 1:100

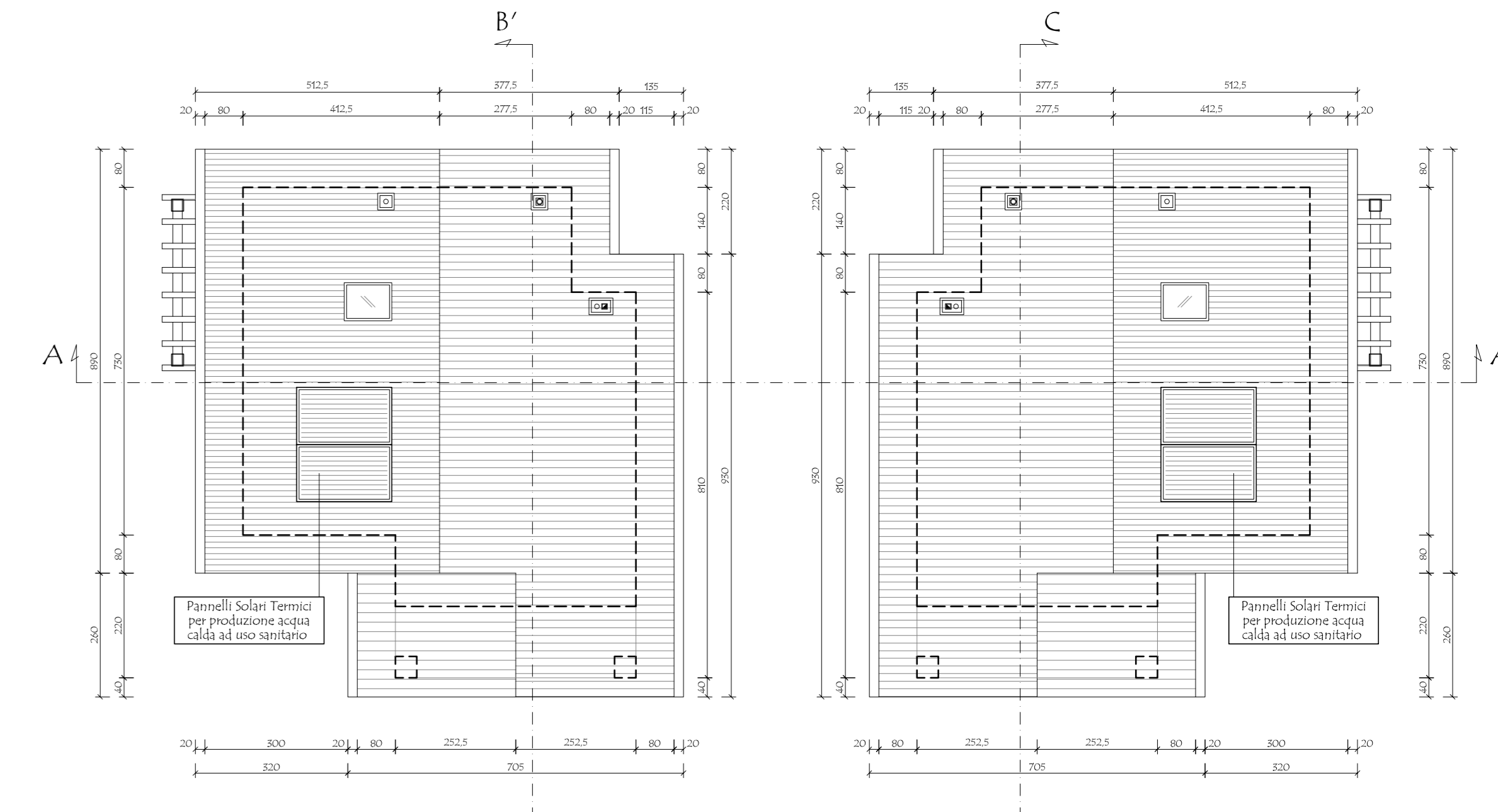

PIANTA COPERTURA
PROGETTO - SCALA 1:100

COMUNE DI SALTRIO

ICOMMITTENTI:

PARIS Cinzia

LENZO Maria

LENZO Silvio Calogero

LANZA - S.R.L.

IL PROGETTISTA

MASSINISSA Geom. Davide

STUDIO ASSOCIATO MASSINISSA

dei Geometri Davide MASSINISSA, Paolo FRISON e Giampaolo TIZIANI
Via Galdoni, 37 - 21100 - Varese Tel. 0332/239091 - Fax 0332/216567 e-mail: studio.massinissa@stetwinet.it

Committenti:
PARIS Cinzia, nata a Vadaonica (BG) il 22/07/1964 c.f.: PRS CNZ 64L62 LR27G domiciliata a Bausiglio (VA) via Micheliotti, 22
LENZO Maria, nata a Sant'Angelo di Brolo (ME) il 09/07/1957 c.f.: LNZ MRA 57L49 I288H domiciliata a Saltrio (VA) in via Clivio n. 18
LENZO Silvio Calogero, nato a Sant'Angelo di Brolo (ME) il 05/05/1955 c.f.: LNZ SVC 55C05 I288E domiciliato a Saltrio (VA) in via Galdoni, 18
LANZA S.R.L. p.iva: OS218520124 con sede a Viggliù (VA) in via Roma n. 33

Oggetto: Riproduzione vietata senza preventiva autorizzazione

AMBITO DI TRASFORMAZIONE URBANISTICA n. 2
NUOVA COSTRUZIONE DI EDIFICI RESIDENZIALI

Elaborato:
PROGETTO - LOTTO A: PIANTE PIANO INTERRATO,
TERRA, PRIMO, COPERTURA, PROSPETTI, SEZIONI E TABELLE R.A.I.

Località: Saltrio (VA)
Identificativi catastali: SEZIONE: 3354 - 3350 - 3369 - 3374 - 3708 - 3711
MAPPALI: 3985 - 3709 - 3707 - 3710 - 3705 - 3703
INDIRIZZO: Via Clivio - Via Bellini snc.
Data: Marzo 2015

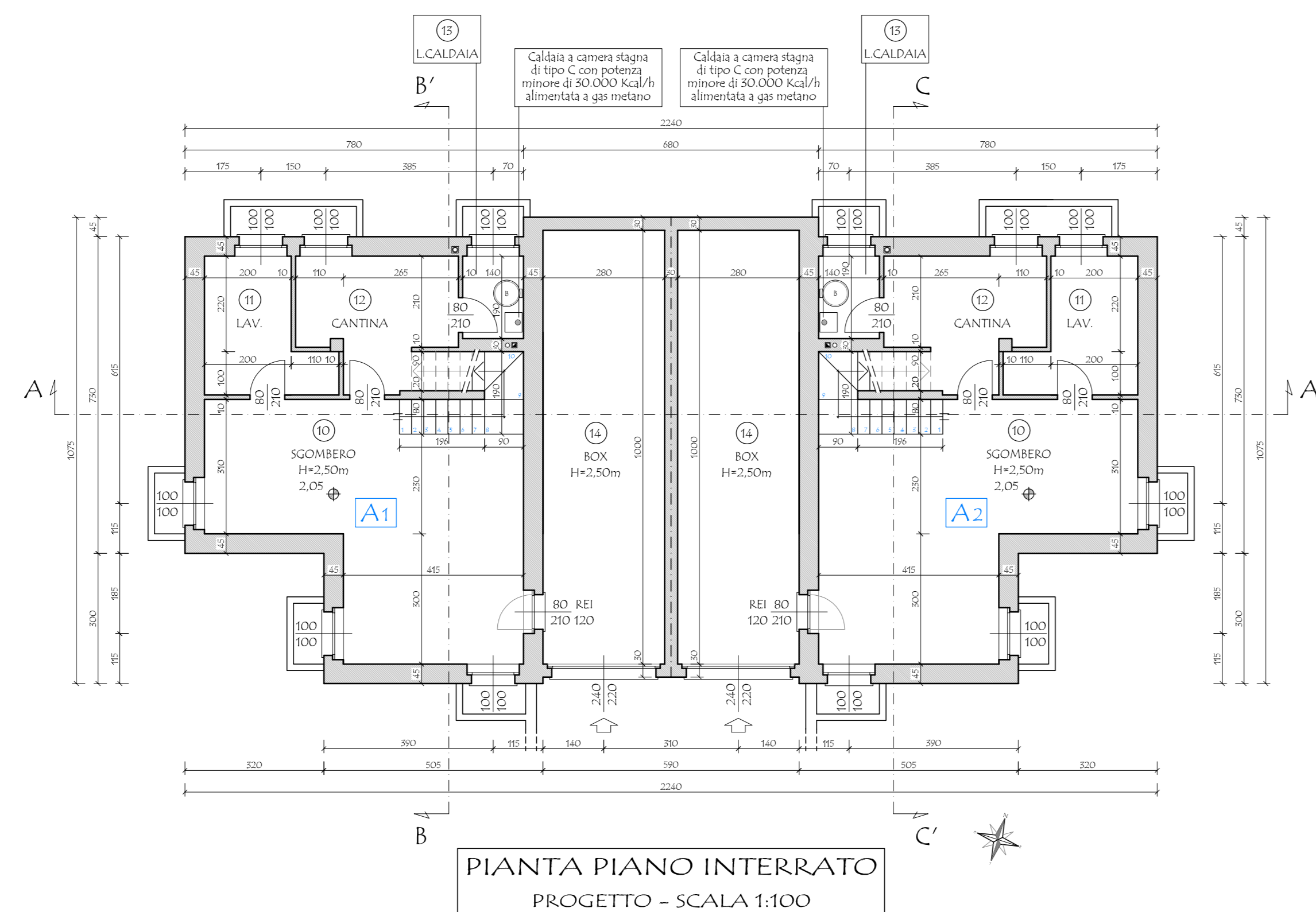

PIANTA PIANO INTERRATO
PROGETTO - SCALA 1:100

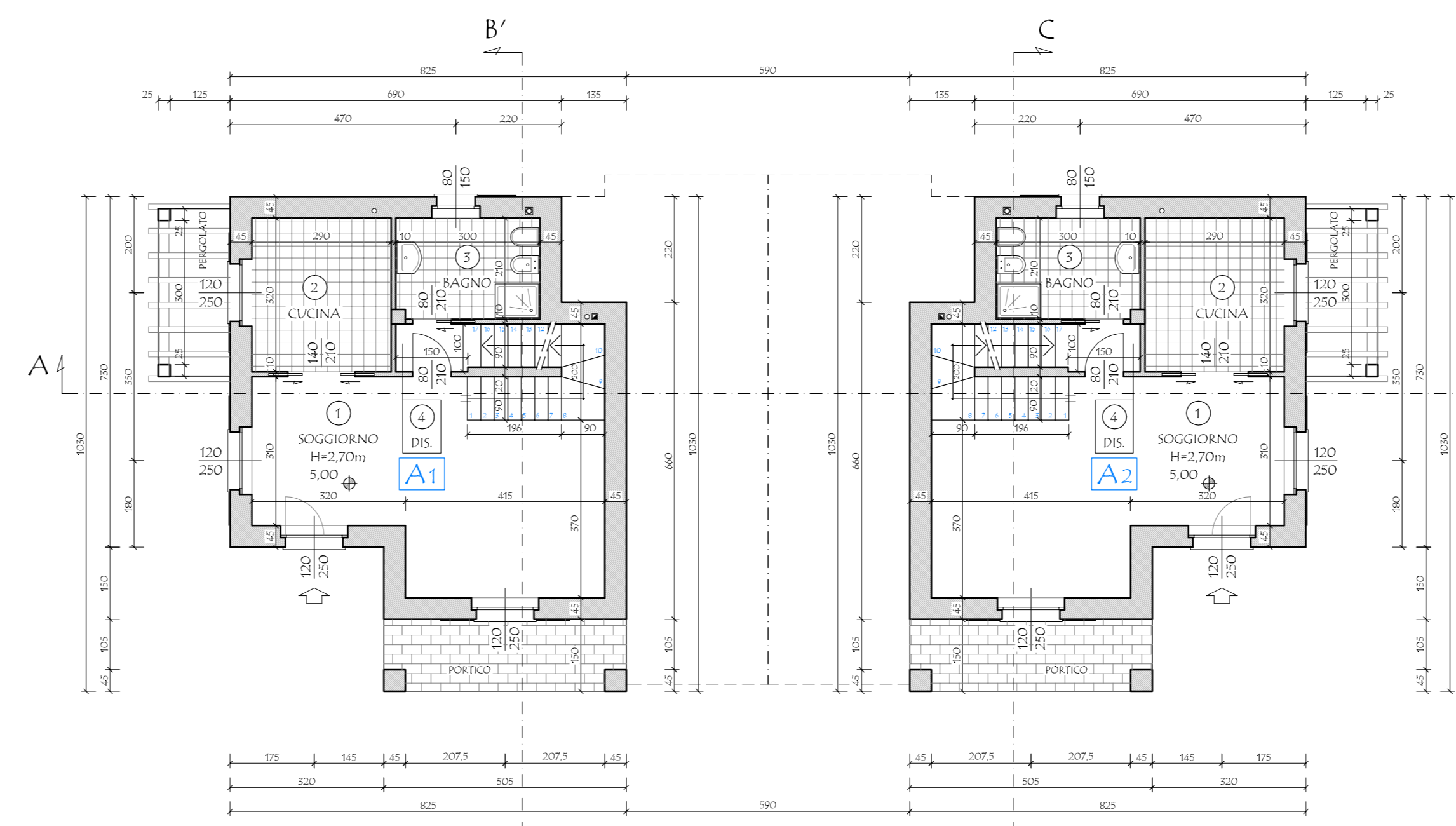

PIANTA PIANO TERRA
PROGETTO - SCALA 1:100

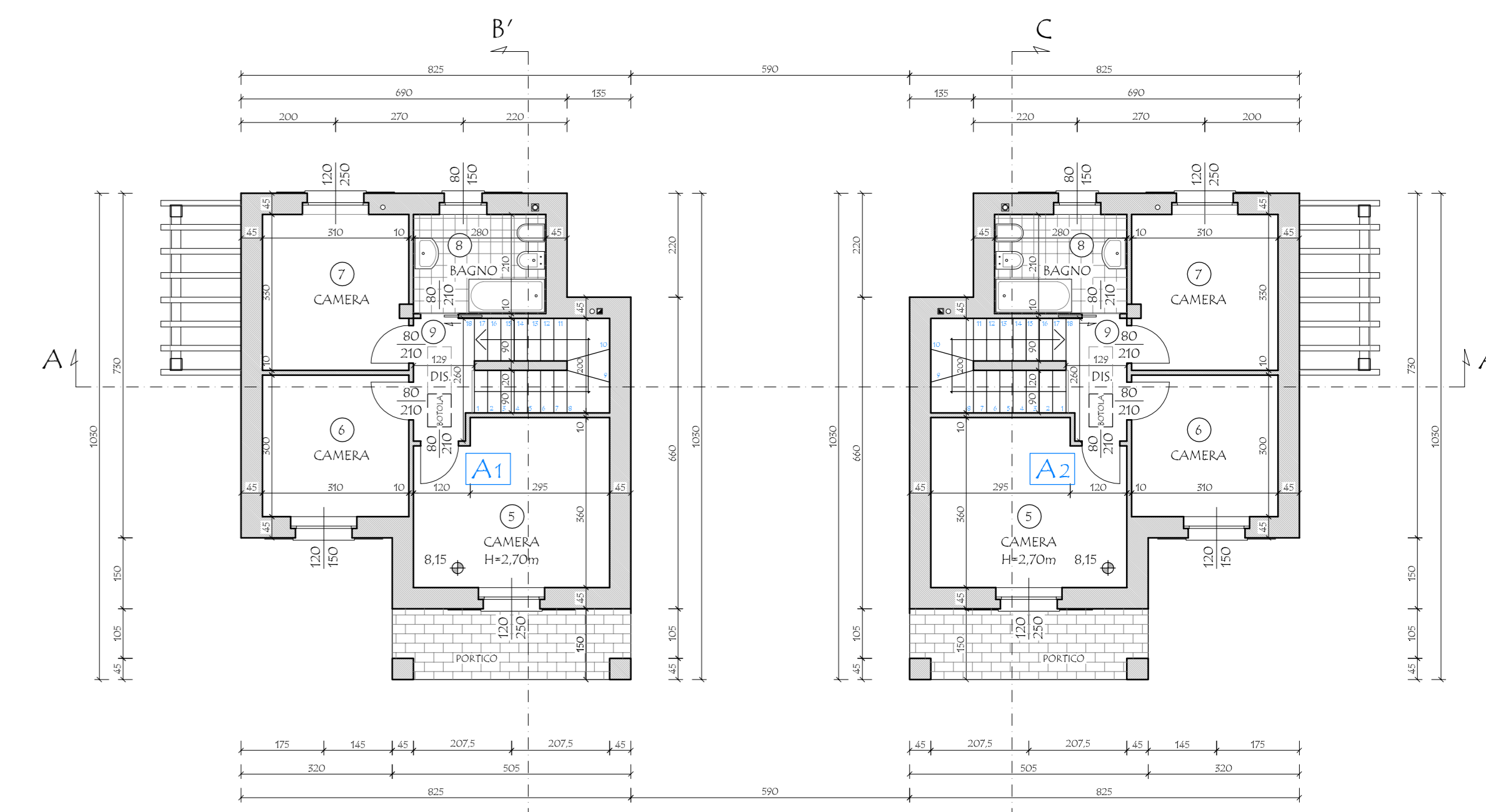

PIANTA PIANO PRIMO
PROGETTO - SCALA 1:100