

PROFILO TERRENO - SEZIONE J-J'
PROGETTO - SCALA 1:200

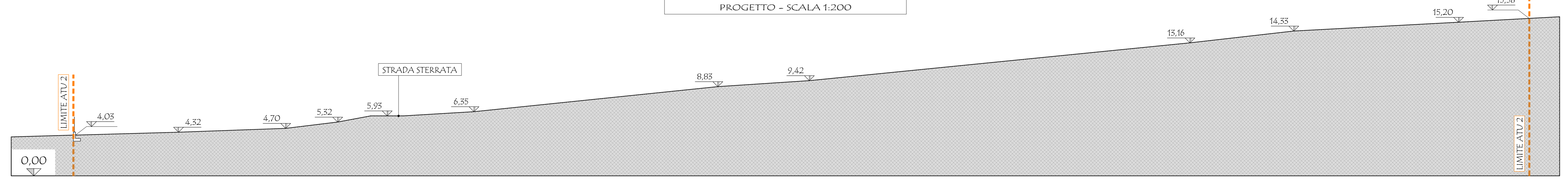

PROFILO TERRENO - SEZIONE J-J'
STATO DI FATTO - SCALA 1:200

RIPORTO
 STERRO

COMUNE DI SALTRIO

I COMMITTENTI:
 PARIS Cinzia _____
 LENZO Maria _____
 LENZO Silvio Calogero _____
 LANZA S.R.L. _____
 IL PROGETTISTA:
 MASSINISSA Geom. Davide _____

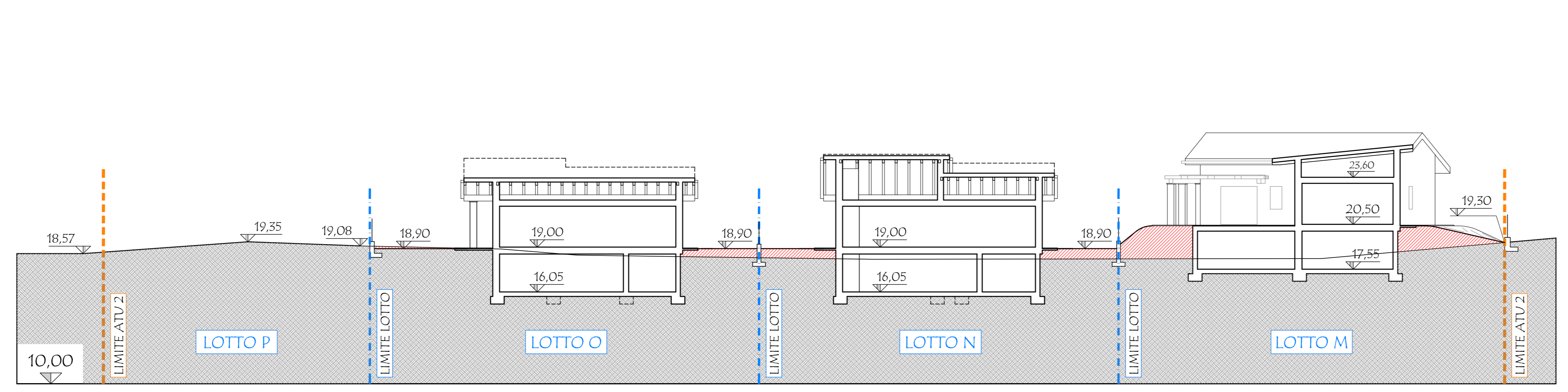

PROFILO TERRENO - SEZIONE S-S'
PROGETTO - SCALA 1:200

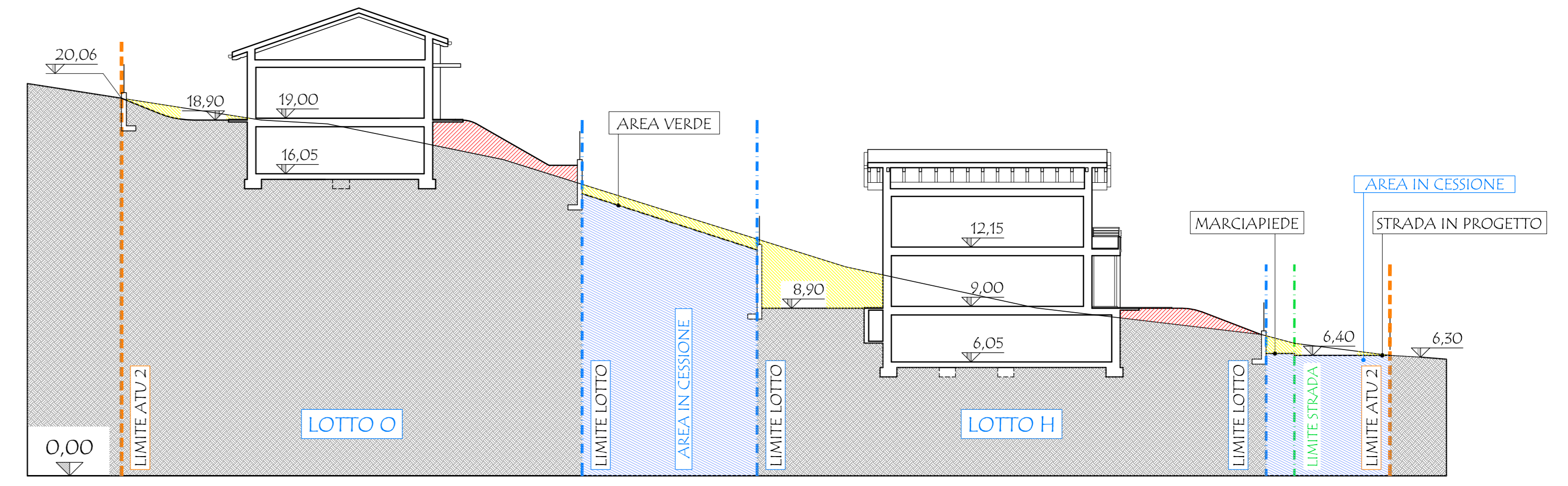

PROFILO TERRENO - SEZIONE R-R'
PROGETTO - SCALA 1:200

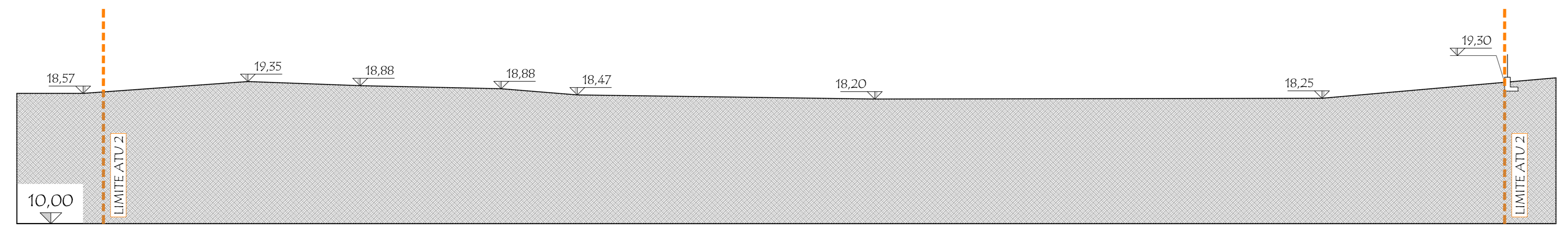

PROFILO TERRENO - SEZIONE S-S'
STATO DI FATTO - SCALA 1:200

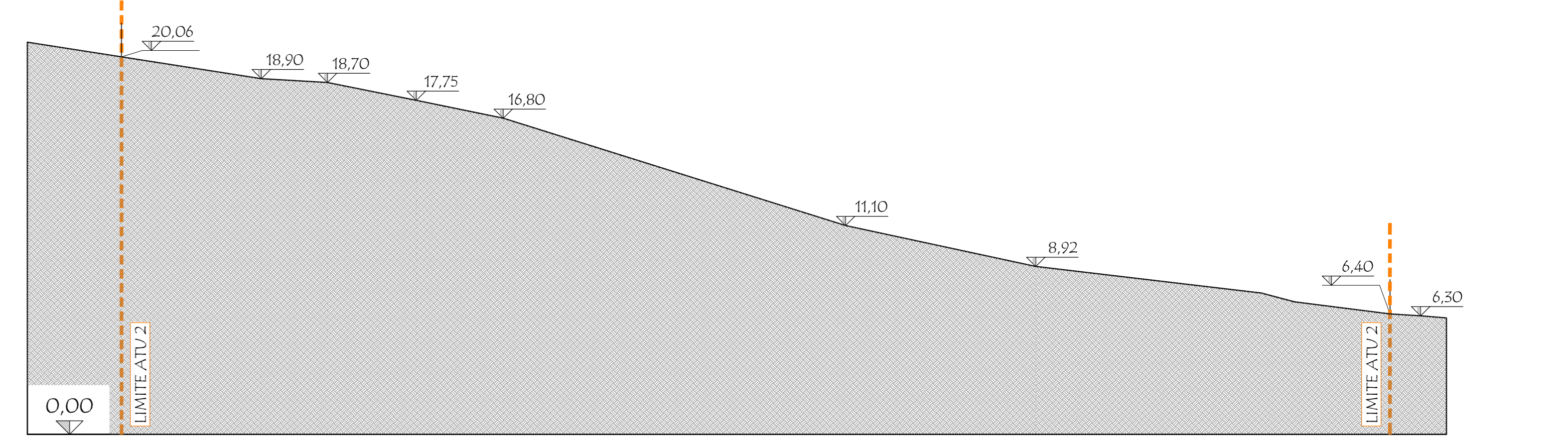

PROFILO TERRENO - SEZIONE R-R'
STATO DI FATTO - SCALA 1:200

STUDIO ASSOCIATO MASSINISSA

dei Geometri Davide MASSINISSA, Paolo FRISON e Gianpaolo TIZIANI
 Via Goldoni, 37 - 21100 - Varese Tel. 0332/239091 - Fax 0332/216567 email: studio.massinissa@fastwebnet.it

Committenti:
 PARIS Cinzia, nata a Vadaonica (BG) il 22/07/1964 c.f.: PRS CNZ 64L62 LR27G
 domiciliata a Bauschio (VA) via Michelvetri, 22
 LENZO Maria, nata a Sant'Angelo di Brolo (ME) il 09/07/1957 c.f.: LNZ MRA 57L49 I288H
 domiciliata a Saltrio (VA) in via Clivio n. 18
 LENZO Silvio Calogero, nato a Sant'Angelo di Brolo (ME) il 05/05/1955 c.f.: LNZ SVC 55C05 I288E
 domiciliato a Saltrio (VA) in via Clivio n. 18
 LANZA S.R.L. p.iva: OS218520124
 con sede a Viggiù (VA) in via Roma n. 33

Oggetto: Riproduzione vietata senza preventiva autorizzazione
 Ambito di trasformazione urbanistica n. 2
 Nuova costruzione di edifici residenziali
 Elaborato: STATO DI FATTO E PROGETTO: SEZIONI AMBIENTALI J-J', S-S' e R-R'
 Scala: 1:200
 Foglio: 102
 Archivia: 1501

Località: Comune di Saltrio (VA)
 Indirizzo: Via Clivio - Via Bellini snc.
 Identificativi catastali: SEZIONE: - FOLIO: 6
 MAPPALE: 3354 - 3350 - 3369 - 3374 - 3708 - 3711
 3885 - 3709 - 3707 - 3718 - 3705 - 3703
 3717 - 3702 - 3700 - 3698 - 3695 - 3697 - 3699 - 3701 - 3704 - 3706
 Data: Marzo 2015